



**Società Autostrada Tirrenica p.A.**

**GRUPPO AUTOSTRADE PER L'ITALIA S.p.A.**

AUTOSTRADA (A12) : ROSIGNANO — CIVITAVECCHIA

LOTTO 4

TRATTO: GROSSETO SUD — FONTEBLANDA

## **PROGETTO DEFINITIVO**

INFRASTRUTTURA STRATEGICA DI PREMINENTE INTERESSE  
NAZIONALE LE CUI PROCEDURE DI APPROVAZIONE SONO REGOLATE  
DALL' ART. 161 DEL D.LGS. 163/2006

## **STUDIO DI IMPATTO AMBIENTALE**

ALLEGATO 4

COMPONENTE RUMORE  
CENSIMENTO RICETTORI

IL RESPONSABILE PROGETTAZIONE  
SPECIALISTICA

Ing. Ferruccio Bucalo  
Ord. Ingg. Genova N. 4940

RESPONSABILE UFFICIO MAM-SUA

IL RESPONSABILE INTEGRAZIONE  
PRESTAZIONI SPECIALISTICHE

Ing. Alessandro Alfì  
Ord. Ingg. Milano N. 20015

COORDINATORE GENERALE APS

IL DIRETTORE TECNICO

Ing. Maurizio Torresi  
Ord. Ingg. Milano N. 16492

RESPONSABILE DIREZIONE SVILUPPO INFRASTRUTTURE

RIFERIMENTO ELABORATO

R/ EPERIMENTI - ELABORATI													DATA:		REVISIONE				
—	DIRETTORIO						FILE						FEBBRAIO 2011		n.	data			
	codice commessa				N.Prog.	unita'	n. progressivo												
—	1	2	1	2	1	4	0	6	S	U	A	7	0	1	—	—	SCALA:		

**spea**  
autostrade

**Ingegneria  
europea**

ELABORAZIONE  
GRAFICA  
A CURA DI :

ELABORAZIONE  
PROGETTUALE  
A CURA DI :

Arch. Mario Canato — O.A. Venezia N.1294

CONSULENZA  
A CURA DI :

IL RESPONSABILE  
UFFICIO/UNITA'

Ing. Ferruccio Bucalo — O.I. Genova N.4940

RESPONSABILE DI COMMESSA

Ing. Giambattista Brancaccio  
Ord. Ingg. Roma N. 15710

COORDINATORE OPERATIVO DI PROGETTO

VISTO DEL COMMITTENTE



VISTO DEL CONCEDENTE



SCHEDA DI CENSIMENTO DEGLI EDIFICI  
AUTOSTRADA A12 – LOTTO 4



Codice ricettore: 001	Comune: Grosseto	N°piani fuori terra: 1
<input checked="" type="checkbox"/> Residenza <input type="checkbox"/> Scuola/Istruzione <input type="checkbox"/> Ospedale, casa di cura o riposo <input type="checkbox"/> Attività industriale <input type="checkbox"/> Attività commerciale		<input type="checkbox"/> Pertinenza agricola (stalla, depositi) <input type="checkbox"/> Servizi per lo sport e il tempo libero <input type="checkbox"/> Struttura militare <input type="checkbox"/> Ricettivo <input type="checkbox"/> Altro:



Codice ricettore: 002	Comune: Grosseto	N°piani fuori terra: 2
<input checked="" type="checkbox"/> Residenza <input type="checkbox"/> Scuola/Istruzione <input type="checkbox"/> Ospedale, casa di cura o riposo <input type="checkbox"/> Attività industriale <input type="checkbox"/> Attività commerciale		<input type="checkbox"/> Pertinenza agricola (stalla, depositi) <input type="checkbox"/> Servizi per lo sport e il tempo libero <input type="checkbox"/> Struttura militare <input type="checkbox"/> Ricettivo <input type="checkbox"/> Altro:



SCHEDA DI CENSIMENTO DEGLI EDIFICI  
AUTOSTRADA A12 – LOTTO 4



Codice ricettore: 003	Comune: Grosseto	N°piani fuori terra: 1
<input checked="" type="checkbox"/> Residenza <input type="checkbox"/> Scuola/Istruzione <input type="checkbox"/> Ospedale, casa di cura o riposo <input type="checkbox"/> Attività industriale <input type="checkbox"/> Attività commerciale		<input type="checkbox"/> Pertinenza agricola (stalla, depositi) <input type="checkbox"/> Servizi per lo sport e il tempo libero <input type="checkbox"/> Struttura militare <input type="checkbox"/> Ricettivo <input type="checkbox"/> Altro:



Codice ricettore: 004	Comune: Grosseto	N°piani fuori terra: 1
<input checked="" type="checkbox"/> Residenza <input type="checkbox"/> Scuola/Istruzione <input type="checkbox"/> Ospedale, casa di cura o riposo <input type="checkbox"/> Attività industriale <input type="checkbox"/> Attività commerciale		<input type="checkbox"/> Pertinenza agricola (stalla, depositi) <input type="checkbox"/> Servizi per lo sport e il tempo libero <input type="checkbox"/> Struttura militare <input type="checkbox"/> Ricettivo <input type="checkbox"/> Altro:

SCHEDA DI CENSIMENTO DEGLI EDIFICI  
AUTOSTRADA A12 – LOTTO 4



Codice ricettore: 005	Comune: Grosseto	N°piani fuori terra: 1
<input type="checkbox"/> Residenza <input type="checkbox"/> Scuola/Istruzione <input type="checkbox"/> Ospedale, casa di cura o riposo <input type="checkbox"/> Attività industriale <input type="checkbox"/> Attività commerciale		<input type="checkbox"/> Pertinenza agricola (stalla, depositi) <input type="checkbox"/> Servizi per lo sport e il tempo libero <input type="checkbox"/> Struttura militare <input type="checkbox"/> Ricettivo <input checked="" type="checkbox"/> Altro: Tettoia



Codice ricettore: 006	Comune: Grosseto	N°piani fuori terra: 2
<input checked="" type="checkbox"/> Residenza <input type="checkbox"/> Scuola/Istruzione <input type="checkbox"/> Ospedale, casa di cura o riposo <input type="checkbox"/> Attività industriale <input type="checkbox"/> Attività commerciale		<input type="checkbox"/> Pertinenza agricola (stalla, depositi) <input type="checkbox"/> Servizi per lo sport e il tempo libero <input type="checkbox"/> Struttura militare <input type="checkbox"/> Ricettivo <input type="checkbox"/> Altro:



SCHEDA DI CENSIMENTO DEGLI EDIFICI  
AUTOSTRADA A12 – LOTTO 4



Codice ricettore: 007	Comune: Grosseto	N°piani fuori terra: 1
<input checked="" type="checkbox"/> Residenza <input type="checkbox"/> Scuola/Istruzione <input type="checkbox"/> Ospedale, casa di cura o riposo <input type="checkbox"/> Attività industriale <input type="checkbox"/> Attività commerciale		<input type="checkbox"/> Pertinenza agricola (stalla, depositi) <input type="checkbox"/> Servizi per lo sport e il tempo libero <input type="checkbox"/> Struttura militare <input type="checkbox"/> Ricettivo <input type="checkbox"/> Altro:



Codice ricettore: 008	Comune: Grosseto	N°piani fuori terra: 2
<input checked="" type="checkbox"/> Residenza <input type="checkbox"/> Scuola/Istruzione <input type="checkbox"/> Ospedale, casa di cura o riposo <input type="checkbox"/> Attività industriale <input type="checkbox"/> Attività commerciale		<input type="checkbox"/> Pertinenza agricola (stalla, depositi) <input type="checkbox"/> Servizi per lo sport e il tempo libero <input type="checkbox"/> Struttura militare <input type="checkbox"/> Ricettivo <input type="checkbox"/> Altro:

SCHEDA DI CENSIMENTO DEGLI EDIFICI  
AUTOSTRADA A12 – LOTTO 4



Codice ricettore: 009	Comune: Grosseto	N°piani fuori terra: 2
<input checked="" type="checkbox"/> Residenza <input type="checkbox"/> Scuola/Istruzione <input type="checkbox"/> Ospedale, casa di cura o riposo <input type="checkbox"/> Attività industriale <input type="checkbox"/> Attività commerciale		<input type="checkbox"/> Pertinenza agricola (stalla, depositi) <input type="checkbox"/> Servizi per lo sport e il tempo libero <input type="checkbox"/> Struttura militare <input type="checkbox"/> Ricettivo <input type="checkbox"/> Altro:



Codice ricettore: 010	Comune: Grosseto	N°piani fuori terra: 2
<input checked="" type="checkbox"/> Residenza <input type="checkbox"/> Scuola/Istruzione <input type="checkbox"/> Ospedale, casa di cura o riposo <input type="checkbox"/> Attività industriale <input type="checkbox"/> Attività commerciale		<input type="checkbox"/> Pertinenza agricola (stalla, depositi) <input type="checkbox"/> Servizi per lo sport e il tempo libero <input type="checkbox"/> Struttura militare <input type="checkbox"/> Ricettivo <input type="checkbox"/> Altro:



SCHEDA DI CENSIMENTO DEGLI EDIFICI  
AUTOSTRADA A12 – LOTTO 4



Codice ricettore: 011	Comune: Grosseto	N°piani fuori terra: 1
<input type="checkbox"/> Residenza <input type="checkbox"/> Scuola/Istruzione <input type="checkbox"/> Ospedale, casa di cura o riposo <input type="checkbox"/> Attività industriale <input type="checkbox"/> Attività commerciale	<input type="checkbox"/> Pertinenza agricola (stalla, depositi) <input type="checkbox"/> Servizi per lo sport e il tempo libero <input type="checkbox"/> Struttura militare <input type="checkbox"/> Ricettivo <input checked="" type="checkbox"/> Altro: Baracca	



Codice ricettore: 012	Comune: Grosseto	N°piani fuori terra: 2
<input type="checkbox"/> Residenza <input type="checkbox"/> Scuola/Istruzione <input type="checkbox"/> Ospedale, casa di cura o riposo <input type="checkbox"/> Attività industriale <input type="checkbox"/> Attività commerciale	<input type="checkbox"/> Pertinenza agricola (stalla, depositi) <input type="checkbox"/> Servizi per lo sport e il tempo libero <input type="checkbox"/> Struttura militare <input type="checkbox"/> Ricettivo <input checked="" type="checkbox"/> Altro: Casa cantoniera	

SCHEDA DI CENSIMENTO DEGLI EDIFICI  
AUTOSTRADA A12 – LOTTO 4



Codice ricettore: 013	Comune: Grosseto	N°piani fuori terra: 1
<input type="checkbox"/> Residenza <input type="checkbox"/> Scuola/Istruzione <input type="checkbox"/> Ospedale, casa di cura o riposo <input type="checkbox"/> Attività industriale <input type="checkbox"/> Attività commerciale		<input checked="" type="checkbox"/> Pertinenza agricola (stalla, depositi) <input type="checkbox"/> Servizi per lo sport e il tempo libero <input type="checkbox"/> Struttura militare <input type="checkbox"/> Ricettivo <input type="checkbox"/> Altro:



Codice ricettore: 014	Comune: Grosseto	N°piani fuori terra: 1
<input type="checkbox"/> Residenza <input type="checkbox"/> Scuola/Istruzione <input type="checkbox"/> Ospedale, casa di cura o riposo <input type="checkbox"/> Attività industriale <input type="checkbox"/> Attività commerciale		<input type="checkbox"/> Pertinenza agricola (stalla, depositi) <input type="checkbox"/> Servizi per lo sport e il tempo libero <input type="checkbox"/> Struttura militare <input type="checkbox"/> Ricettivo <input checked="" type="checkbox"/> Altro: Rudere



SCHEDA DI CENSIMENTO DEGLI EDIFICI  
AUTOSTRADA A12 – LOTTO 4



Codice ricettore: 015	Comune: Grosseto	N°piani fuori terra: 1
<input checked="" type="checkbox"/> Residenza <input type="checkbox"/> Scuola/Istruzione <input type="checkbox"/> Ospedale, casa di cura o riposo <input type="checkbox"/> Attività industriale <input type="checkbox"/> Attività commerciale		<input type="checkbox"/> Pertinenza agricola (stalla, depositi) <input type="checkbox"/> Servizi per lo sport e il tempo libero <input type="checkbox"/> Struttura militare <input type="checkbox"/> Ricettivo <input type="checkbox"/> Altro:



Codice ricettore: 016	Comune: Grosseto	N°piani fuori terra: 1
<input type="checkbox"/> Residenza <input type="checkbox"/> Scuola/Istruzione <input type="checkbox"/> Ospedale, casa di cura o riposo <input type="checkbox"/> Attività industriale <input type="checkbox"/> Attività commerciale		<input checked="" type="checkbox"/> Pertinenza agricola (stalla, depositi) <input type="checkbox"/> Servizi per lo sport e il tempo libero <input type="checkbox"/> Struttura militare <input type="checkbox"/> Ricettivo <input type="checkbox"/> Altro:

SCHEDA DI CENSIMENTO DEGLI EDIFICI  
AUTOSTRADA A12 – LOTTO 4



Codice ricettore: 017	Comune: Grosseto	N°piani fuori terra: 1
<input type="checkbox"/> Residenza <input type="checkbox"/> Scuola/Istruzione <input type="checkbox"/> Ospedale, casa di cura o riposo <input type="checkbox"/> Attività industriale <input type="checkbox"/> Attività commerciale		<input type="checkbox"/> Pertinenza agricola (stalla, depositi) <input type="checkbox"/> Servizi per lo sport e il tempo libero <input type="checkbox"/> Struttura militare <input type="checkbox"/> Ricettivo <input checked="" type="checkbox"/> Altro: Tettoia



Codice ricettore: 018	Comune: Grosseto	N°piani fuori terra: 2
<input checked="" type="checkbox"/> Residenza <input type="checkbox"/> Scuola/Istruzione <input type="checkbox"/> Ospedale, casa di cura o riposo <input type="checkbox"/> Attività industriale <input type="checkbox"/> Attività commerciale		<input type="checkbox"/> Pertinenza agricola (stalla, depositi) <input type="checkbox"/> Servizi per lo sport e il tempo libero <input type="checkbox"/> Struttura militare <input type="checkbox"/> Ricettivo <input type="checkbox"/> Altro:



SCHEDA DI CENSIMENTO DEGLI EDIFICI  
AUTOSTRADA A12 – LOTTO 4



Codice ricettore: 019	Comune: Grosseto	N°piani fuori terra: 1
<input type="checkbox"/> Residenza <input type="checkbox"/> Scuola/Istruzione <input type="checkbox"/> Ospedale, casa di cura o riposo <input type="checkbox"/> Attività industriale <input type="checkbox"/> Attività commerciale		<input checked="" type="checkbox"/> Pertinenza agricola (stalla, depositi) <input type="checkbox"/> Servizi per lo sport e il tempo libero <input type="checkbox"/> Struttura militare <input type="checkbox"/> Ricettivo <input type="checkbox"/> Altro:



Codice ricettore: 020	Comune: Grosseto	N°piani fuori terra: 1
<input type="checkbox"/> Residenza <input type="checkbox"/> Scuola/Istruzione <input type="checkbox"/> Ospedale, casa di cura o riposo <input type="checkbox"/> Attività industriale <input type="checkbox"/> Attività commerciale		<input checked="" type="checkbox"/> Pertinenza agricola (stalla, depositi) <input type="checkbox"/> Servizi per lo sport e il tempo libero <input type="checkbox"/> Struttura militare <input type="checkbox"/> Ricettivo <input type="checkbox"/> Altro:

SCHEDA DI CENSIMENTO DEGLI EDIFICI  
AUTOSTRADA A12 – LOTTO 4



Codice ricettore: 021	Comune: Grosseto	N°piani fuori terra: 1
<input type="checkbox"/> Residenza <input type="checkbox"/> Scuola/Istruzione <input type="checkbox"/> Ospedale, casa di cura o riposo <input type="checkbox"/> Attività industriale <input type="checkbox"/> Attività commerciale	<input type="checkbox"/> Pertinenza agricola (stalla, depositi) <input type="checkbox"/> Servizi per lo sport e il tempo libero <input type="checkbox"/> Struttura militare <input type="checkbox"/> Ricettivo <input checked="" type="checkbox"/> Altro: Tettoia	



Codice ricettore: 022	Comune: Grosseto	N°piani fuori terra: 2
<input checked="" type="checkbox"/> Residenza <input type="checkbox"/> Scuola/Istruzione <input type="checkbox"/> Ospedale, casa di cura o riposo <input type="checkbox"/> Attività industriale <input type="checkbox"/> Attività commerciale	<input type="checkbox"/> Pertinenza agricola (stalla, depositi) <input type="checkbox"/> Servizi per lo sport e il tempo libero <input type="checkbox"/> Struttura militare <input type="checkbox"/> Ricettivo <input type="checkbox"/> Altro:	



SCHEDA DI CENSIMENTO DEGLI EDIFICI  
AUTOSTRADA A12 – LOTTO 4



Codice ricettore: 023	Comune: Grosseto	N°piani fuori terra: 1
<input checked="" type="checkbox"/> Residenza <input type="checkbox"/> Scuola/Istruzione <input type="checkbox"/> Ospedale, casa di cura o riposo <input type="checkbox"/> Attività industriale <input type="checkbox"/> Attività commerciale		<input type="checkbox"/> Pertinenza agricola (stalla, depositi) <input type="checkbox"/> Servizi per lo sport e il tempo libero <input type="checkbox"/> Struttura militare <input type="checkbox"/> Ricettivo <input type="checkbox"/> Altro:



Codice ricettore: 024	Comune: Grosseto	N°piani fuori terra: 1
<input type="checkbox"/> Residenza <input type="checkbox"/> Scuola/Istruzione <input type="checkbox"/> Ospedale, casa di cura o riposo <input type="checkbox"/> Attività industriale <input type="checkbox"/> Attività commerciale		<input type="checkbox"/> Pertinenza agricola (stalla, depositi) <input type="checkbox"/> Servizi per lo sport e il tempo libero <input type="checkbox"/> Struttura militare <input type="checkbox"/> Ricettivo <input checked="" type="checkbox"/> Altro: Magazzino

SCHEDA DI CENSIMENTO DEGLI EDIFICI  
AUTOSTRADA A12 – LOTTO 4



Codice ricettore: 025	Comune: Grosseto	N°piani fuori terra: 1
<input checked="" type="checkbox"/> Residenza <input type="checkbox"/> Scuola/Istruzione <input type="checkbox"/> Ospedale, casa di cura o riposo <input type="checkbox"/> Attività industriale <input type="checkbox"/> Attività commerciale		<input type="checkbox"/> Pertinenza agricola (stalla, depositi) <input type="checkbox"/> Servizi per lo sport e il tempo libero <input type="checkbox"/> Struttura militare <input type="checkbox"/> Ricettivo <input type="checkbox"/> Altro:

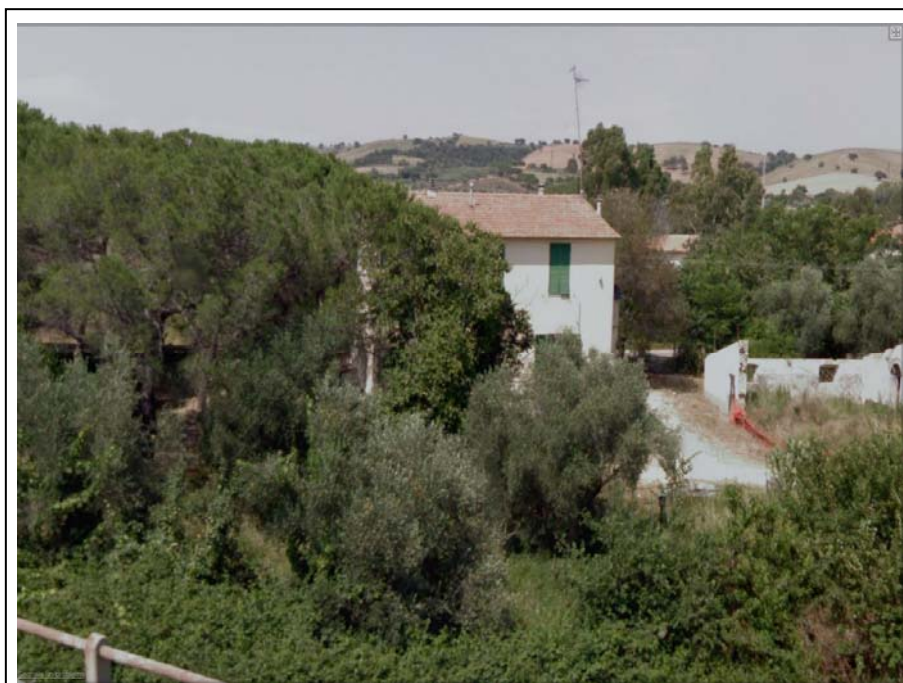

Codice ricettore: 026	Comune: Grosseto	N°piani fuori terra: 2
<input checked="" type="checkbox"/> Residenza <input type="checkbox"/> Scuola/Istruzione <input type="checkbox"/> Ospedale, casa di cura o riposo <input type="checkbox"/> Attività industriale <input type="checkbox"/> Attività commerciale		<input type="checkbox"/> Pertinenza agricola (stalla, depositi) <input type="checkbox"/> Servizi per lo sport e il tempo libero <input type="checkbox"/> Struttura militare <input type="checkbox"/> Ricettivo <input type="checkbox"/> Altro:



SCHEDA DI CENSIMENTO DEGLI EDIFICI  
AUTOSTRADA A12 – LOTTO 4



Codice ricettore: 027	Comune: Grosseto	N°piani fuori terra: 1
<input type="checkbox"/> Residenza <input type="checkbox"/> Scuola/Istruzione <input type="checkbox"/> Ospedale, casa di cura o riposo <input type="checkbox"/> Attività industriale <input type="checkbox"/> Attività commerciale	<input checked="" type="checkbox"/> Pertinenza agricola (stalla, depositi) <input type="checkbox"/> Servizi per lo sport e il tempo libero <input type="checkbox"/> Struttura militare <input type="checkbox"/> Ricettivo <input type="checkbox"/> Altro:	



Codice ricettore: 028	Comune: Grosseto	N°piani fuori terra: 2
<input checked="" type="checkbox"/> Residenza <input type="checkbox"/> Scuola/Istruzione <input type="checkbox"/> Ospedale, casa di cura o riposo <input type="checkbox"/> Attività industriale <input type="checkbox"/> Attività commerciale	<input type="checkbox"/> Pertinenza agricola (stalla, depositi) <input type="checkbox"/> Servizi per lo sport e il tempo libero <input type="checkbox"/> Struttura militare <input type="checkbox"/> Ricettivo <input type="checkbox"/> Altro:	

SCHEDA DI CENSIMENTO DEGLI EDIFICI  
AUTOSTRADA A12 – LOTTO 4



Codice ricettore: 029	Comune: Grosseto	N°piani fuori terra:
<input type="checkbox"/> Residenza <input type="checkbox"/> Scuola/Istruzione <input type="checkbox"/> Ospedale, casa di cura o riposo <input type="checkbox"/> Attività industriale <input type="checkbox"/> Attività commerciale		<input type="checkbox"/> Pertinenza agricola (stalla, depositi) <input type="checkbox"/> Servizi per lo sport e il tempo libero <input type="checkbox"/> Struttura militare <input type="checkbox"/> Ricettivo <input checked="" type="checkbox"/> Altro: Tettoia



Codice ricettore: 030	Comune: Grosseto	N°piani fuori terra: 2
<input checked="" type="checkbox"/> Residenza <input type="checkbox"/> Scuola/Istruzione <input type="checkbox"/> Ospedale, casa di cura o riposo <input type="checkbox"/> Attività industriale <input type="checkbox"/> Attività commerciale		<input type="checkbox"/> Pertinenza agricola (stalla, depositi) <input type="checkbox"/> Servizi per lo sport e il tempo libero <input type="checkbox"/> Struttura militare <input type="checkbox"/> Ricettivo <input type="checkbox"/> Altro:



SCHEDA DI CENSIMENTO DEGLI EDIFICI  
AUTOSTRADA A12 – LOTTO 4



Codice ricettore: 031	Comune: Grosseto	N°piani fuori terra: 1
<input checked="" type="checkbox"/> Residenza <input type="checkbox"/> Scuola/Istruzione <input type="checkbox"/> Ospedale, casa di cura o riposo <input type="checkbox"/> Attività industriale <input type="checkbox"/> Attività commerciale		<input type="checkbox"/> Pertinenza agricola (stalla, depositi) <input type="checkbox"/> Servizi per lo sport e il tempo libero <input type="checkbox"/> Struttura militare <input type="checkbox"/> Ricettivo <input type="checkbox"/> Altro:



Codice ricettore: 032	Comune: Grosseto	N°piani fuori terra: 2
<input checked="" type="checkbox"/> Residenza <input type="checkbox"/> Scuola/Istruzione <input type="checkbox"/> Ospedale, casa di cura o riposo <input type="checkbox"/> Attività industriale <input type="checkbox"/> Attività commerciale		<input type="checkbox"/> Pertinenza agricola (stalla, depositi) <input type="checkbox"/> Servizi per lo sport e il tempo libero <input type="checkbox"/> Struttura militare <input type="checkbox"/> Ricettivo <input type="checkbox"/> Altro:

SCHEDA DI CENSIMENTO DEGLI EDIFICI  
AUTOSTRADA A12 – LOTTO 4



Codice ricettore: 033	Comune: Grosseto	N°piani fuori terra: 1
<input type="checkbox"/> Residenza <input type="checkbox"/> Scuola/Istruzione <input type="checkbox"/> Ospedale, casa di cura o riposo <input type="checkbox"/> Attività industriale <input type="checkbox"/> Attività commerciale		<input checked="" type="checkbox"/> Pertinenza agricola (stalla, depositi) <input type="checkbox"/> Servizi per lo sport e il tempo libero <input type="checkbox"/> Struttura militare <input type="checkbox"/> Ricettivo <input type="checkbox"/> Altro:



Codice ricettore: 034	Comune: Grosseto	N°piani fuori terra: 2
<input checked="" type="checkbox"/> Residenza <input type="checkbox"/> Scuola/Istruzione <input type="checkbox"/> Ospedale, casa di cura o riposo <input type="checkbox"/> Attività industriale <input type="checkbox"/> Attività commerciale		<input type="checkbox"/> Pertinenza agricola (stalla, depositi) <input type="checkbox"/> Servizi per lo sport e il tempo libero <input type="checkbox"/> Struttura militare <input type="checkbox"/> Ricettivo <input type="checkbox"/> Altro:



SCHEDA DI CENSIMENTO DEGLI EDIFICI  
AUTOSTRADA A12 – LOTTO 4



Codice ricettore: 035	Comune: Grosseto	N°piani fuori terra: 1
<input type="checkbox"/> Residenza <input type="checkbox"/> Scuola/Istruzione <input type="checkbox"/> Ospedale, casa di cura o riposo <input type="checkbox"/> Attività industriale <input type="checkbox"/> Attività commerciale		<input type="checkbox"/> Pertinenza agricola (stalla, depositi) <input type="checkbox"/> Servizi per lo sport e il tempo libero <input type="checkbox"/> Struttura militare <input type="checkbox"/> Ricettivo <input checked="" type="checkbox"/> Altro: Magazzino



Codice ricettore: 036	Comune: Grosseto	N°piani fuori terra: 1
<input checked="" type="checkbox"/> Residenza <input type="checkbox"/> Scuola/Istruzione <input type="checkbox"/> Ospedale, casa di cura o riposo <input type="checkbox"/> Attività industriale <input type="checkbox"/> Attività commerciale		<input type="checkbox"/> Pertinenza agricola (stalla, depositi) <input type="checkbox"/> Servizi per lo sport e il tempo libero <input type="checkbox"/> Struttura militare <input type="checkbox"/> Ricettivo <input type="checkbox"/> Altro:

SCHEDA DI CENSIMENTO DEGLI EDIFICI  
AUTOSTRADA A12 – LOTTO 4



Codice ricettore: 037	Comune: Grosseto	N°piani fuori terra: 2
<input checked="" type="checkbox"/> Residenza <input type="checkbox"/> Scuola/Istruzione <input type="checkbox"/> Ospedale, casa di cura o riposo <input type="checkbox"/> Attività industriale <input type="checkbox"/> Attività commerciale		<input type="checkbox"/> Pertinenza agricola (stalla, depositi) <input type="checkbox"/> Servizi per lo sport e il tempo libero <input type="checkbox"/> Struttura militare <input type="checkbox"/> Ricettivo <input type="checkbox"/> Altro:



Codice ricettore: 038	Comune: Grosseto	N°piani fuori terra: 3
<input checked="" type="checkbox"/> Residenza <input type="checkbox"/> Scuola/Istruzione <input type="checkbox"/> Ospedale, casa di cura o riposo <input type="checkbox"/> Attività industriale <input type="checkbox"/> Attività commerciale		<input type="checkbox"/> Pertinenza agricola (stalla, depositi) <input type="checkbox"/> Servizi per lo sport e il tempo libero <input type="checkbox"/> Struttura militare <input type="checkbox"/> Ricettivo <input type="checkbox"/> Altro:



SCHEDA DI CENSIMENTO DEGLI EDIFICI  
AUTOSTRADA A12 – LOTTO 4



Codice ricettore: 039	Comune: Grosseto	N°piani fuori terra: 1
<input checked="" type="checkbox"/> Residenza <input type="checkbox"/> Scuola/Istruzione <input type="checkbox"/> Ospedale, casa di cura o riposo <input type="checkbox"/> Attività industriale <input type="checkbox"/> Attività commerciale		<input type="checkbox"/> Pertinenza agricola (stalla, depositi) <input type="checkbox"/> Servizi per lo sport e il tempo libero <input type="checkbox"/> Struttura militare <input type="checkbox"/> Ricettivo <input type="checkbox"/> Altro:



Codice ricettore: 040	Comune: Grosseto	N°piani fuori terra: 3
<input checked="" type="checkbox"/> Residenza <input type="checkbox"/> Scuola/Istruzione <input type="checkbox"/> Ospedale, casa di cura o riposo <input type="checkbox"/> Attività industriale <input type="checkbox"/> Attività commerciale		<input type="checkbox"/> Pertinenza agricola (stalla, depositi) <input type="checkbox"/> Servizi per lo sport e il tempo libero <input type="checkbox"/> Struttura militare <input type="checkbox"/> Ricettivo <input type="checkbox"/> Altro:

SCHEDA DI CENSIMENTO DEGLI EDIFICI  
AUTOSTRADA A12 – LOTTO 4

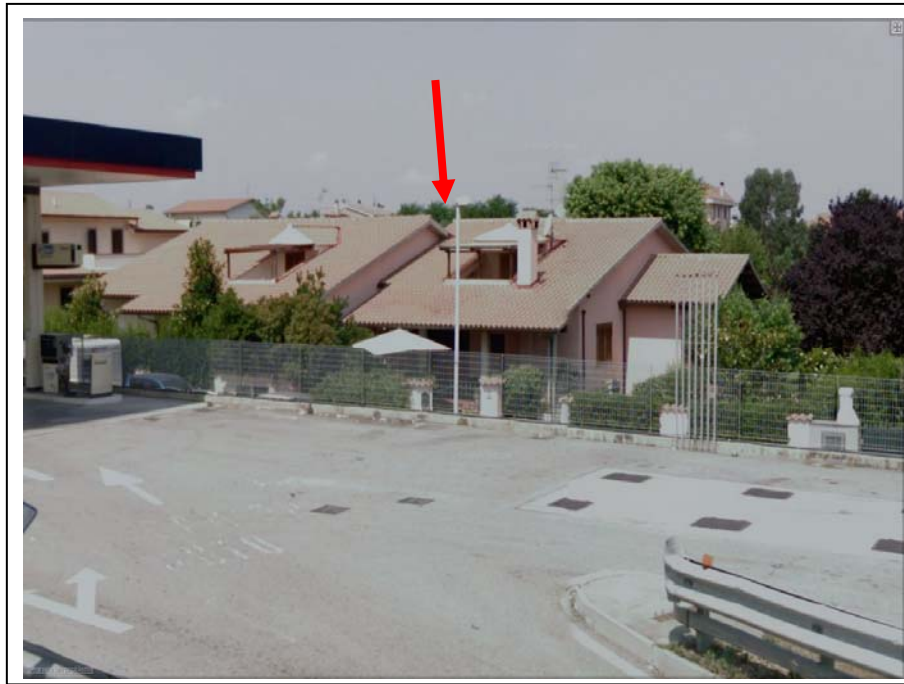

Codice ricettore: 041	Comune: Grosseto	N°piani fuori terra: 2
<input checked="" type="checkbox"/> Residenza <input type="checkbox"/> Scuola/Istruzione <input type="checkbox"/> Ospedale, casa di cura o riposo <input type="checkbox"/> Attività industriale <input type="checkbox"/> Attività commerciale		<input type="checkbox"/> Pertinenza agricola (stalla, depositi) <input type="checkbox"/> Servizi per lo sport e il tempo libero <input type="checkbox"/> Struttura militare <input type="checkbox"/> Ricettivo <input type="checkbox"/> Altro:



Codice ricettore: 042	Comune: Grosseto	N°piani fuori terra: 2
<input checked="" type="checkbox"/> Residenza <input type="checkbox"/> Scuola/Istruzione <input type="checkbox"/> Ospedale, casa di cura o riposo <input type="checkbox"/> Attività industriale <input type="checkbox"/> Attività commerciale		<input type="checkbox"/> Pertinenza agricola (stalla, depositi) <input type="checkbox"/> Servizi per lo sport e il tempo libero <input type="checkbox"/> Struttura militare <input type="checkbox"/> Ricettivo <input type="checkbox"/> Altro:



SCHEDA DI CENSIMENTO DEGLI EDIFICI  
AUTOSTRADA A12 – LOTTO 4



Codice ricettore: 043	Comune: Grosseto	N°piani fuori terra: 2
<input checked="" type="checkbox"/> Residenza <input type="checkbox"/> Scuola/Istruzione <input type="checkbox"/> Ospedale, casa di cura o riposo <input type="checkbox"/> Attività industriale <input type="checkbox"/> Attività commerciale		<input type="checkbox"/> Pertinenza agricola (stalla, depositi) <input type="checkbox"/> Servizi per lo sport e il tempo libero <input type="checkbox"/> Struttura militare <input type="checkbox"/> Ricettivo <input type="checkbox"/> Altro:



Codice ricettore: 044	Comune: Grosseto	N°piani fuori terra: 1
<input checked="" type="checkbox"/> Residenza <input type="checkbox"/> Scuola/Istruzione <input type="checkbox"/> Ospedale, casa di cura o riposo <input type="checkbox"/> Attività industriale <input type="checkbox"/> Attività commerciale		<input type="checkbox"/> Pertinenza agricola (stalla, depositi) <input type="checkbox"/> Servizi per lo sport e il tempo libero <input type="checkbox"/> Struttura militare <input type="checkbox"/> Ricettivo <input type="checkbox"/> Altro:

SCHEDA DI CENSIMENTO DEGLI EDIFICI  
AUTOSTRADA A12 – LOTTO 4



Codice ricettore: 045	Comune: Grosseto	N°piani fuori terra: 1
<input type="checkbox"/> Residenza <input type="checkbox"/> Scuola/Istruzione <input type="checkbox"/> Ospedale, casa di cura o riposo <input type="checkbox"/> Attività industriale <input type="checkbox"/> Attività commerciale		<input type="checkbox"/> Pertinenza agricola (stalla, depositi) <input type="checkbox"/> Servizi per lo sport e il tempo libero <input type="checkbox"/> Struttura militare <input type="checkbox"/> Ricettivo <input checked="" type="checkbox"/> Altro: Magazzino



Codice ricettore: 046	Comune: Grosseto	N°piani fuori terra: 1
<input type="checkbox"/> Residenza <input type="checkbox"/> Scuola/Istruzione <input type="checkbox"/> Ospedale, casa di cura o riposo <input type="checkbox"/> Attività industriale <input checked="" type="checkbox"/> Attività commerciale		<input type="checkbox"/> Pertinenza agricola (stalla, depositi) <input type="checkbox"/> Servizi per lo sport e il tempo libero <input type="checkbox"/> Struttura militare <input type="checkbox"/> Ricettivo <input type="checkbox"/> Altro:



SCHEDA DI CENSIMENTO DEGLI EDIFICI  
AUTOSTRADA A12 – LOTTO 4



Codice ricettore: 047	Comune: Grosseto	N°piani fuori terra: 1
<input checked="" type="checkbox"/> Residenza <input type="checkbox"/> Scuola/Istruzione <input type="checkbox"/> Ospedale, casa di cura o riposo <input type="checkbox"/> Attività industriale <input type="checkbox"/> Attività commerciale		<input type="checkbox"/> Pertinenza agricola (stalla, depositi) <input type="checkbox"/> Servizi per lo sport e il tempo libero <input type="checkbox"/> Struttura militare <input type="checkbox"/> Ricettivo <input type="checkbox"/> Altro:



Codice ricettore: 048	Comune: Grosseto	N°piani fuori terra: 1
<input checked="" type="checkbox"/> Residenza <input type="checkbox"/> Scuola/Istruzione <input type="checkbox"/> Ospedale, casa di cura o riposo <input type="checkbox"/> Attività industriale <input type="checkbox"/> Attività commerciale		<input type="checkbox"/> Pertinenza agricola (stalla, depositi) <input type="checkbox"/> Servizi per lo sport e il tempo libero <input type="checkbox"/> Struttura militare <input type="checkbox"/> Ricettivo <input type="checkbox"/> Altro:

SCHEDA DI CENSIMENTO DEGLI EDIFICI  
AUTOSTRADA A12 – LOTTO 4



Codice ricettore: 049	Comune: Grosseto	N°piani fuori terra: 2
<input checked="" type="checkbox"/> Residenza <input type="checkbox"/> Scuola/Istruzione <input type="checkbox"/> Ospedale, casa di cura o riposo <input type="checkbox"/> Attività industriale <input type="checkbox"/> Attività commerciale		<input type="checkbox"/> Pertinenza agricola (stalla, depositi) <input type="checkbox"/> Servizi per lo sport e il tempo libero <input type="checkbox"/> Struttura militare <input type="checkbox"/> Ricettivo <input type="checkbox"/> Altro:



Codice ricettore: 050	Comune: Grosseto	N°piani fuori terra: 2
<input checked="" type="checkbox"/> Residenza <input type="checkbox"/> Scuola/Istruzione <input type="checkbox"/> Ospedale, casa di cura o riposo <input type="checkbox"/> Attività industriale <input type="checkbox"/> Attività commerciale		<input type="checkbox"/> Pertinenza agricola (stalla, depositi) <input type="checkbox"/> Servizi per lo sport e il tempo libero <input type="checkbox"/> Struttura militare <input type="checkbox"/> Ricettivo <input type="checkbox"/> Altro:



SCHEDA DI CENSIMENTO DEGLI EDIFICI  
AUTOSTRADA A12 – LOTTO 4



Codice ricettore: 051	Comune: Grosseto	N°piani fuori terra: 2
<input checked="" type="checkbox"/> Residenza <input type="checkbox"/> Scuola/Istruzione <input type="checkbox"/> Ospedale, casa di cura o riposo <input type="checkbox"/> Attività industriale <input type="checkbox"/> Attività commerciale		<input type="checkbox"/> Pertinenza agricola (stalla, depositi) <input type="checkbox"/> Servizi per lo sport e il tempo libero <input type="checkbox"/> Struttura militare <input type="checkbox"/> Ricettivo <input type="checkbox"/> Altro:



Codice ricettore: 052	Comune: Grosseto	N°piani fuori terra: 1
<input type="checkbox"/> Residenza <input type="checkbox"/> Scuola/Istruzione <input type="checkbox"/> Ospedale, casa di cura o riposo <input type="checkbox"/> Attività industriale <input type="checkbox"/> Attività commerciale		<input type="checkbox"/> Pertinenza agricola (stalla, depositi) <input type="checkbox"/> Servizi per lo sport e il tempo libero <input type="checkbox"/> Struttura militare <input type="checkbox"/> Ricettivo <input checked="" type="checkbox"/> Altro: Edificio in costruzione

SCHEDA DI CENSIMENTO DEGLI EDIFICI  
AUTOSTRADA A12 – LOTTO 4



Codice ricettore: 053	Comune: Grosseto	N°piani fuori terra: 1
<input checked="" type="checkbox"/> Residenza <input type="checkbox"/> Scuola/Istruzione <input type="checkbox"/> Ospedale, casa di cura o riposo <input type="checkbox"/> Attività industriale <input type="checkbox"/> Attività commerciale		<input type="checkbox"/> Pertinenza agricola (stalla, depositi) <input type="checkbox"/> Servizi per lo sport e il tempo libero <input type="checkbox"/> Struttura militare <input type="checkbox"/> Ricettivo <input type="checkbox"/> Altro:



Codice ricettore: 054	Comune: Grosseto	N°piani fuori terra: 2
<input checked="" type="checkbox"/> Residenza <input type="checkbox"/> Scuola/Istruzione <input type="checkbox"/> Ospedale, casa di cura o riposo <input type="checkbox"/> Attività industriale <input type="checkbox"/> Attività commerciale		<input type="checkbox"/> Pertinenza agricola (stalla, depositi) <input type="checkbox"/> Servizi per lo sport e il tempo libero <input type="checkbox"/> Struttura militare <input type="checkbox"/> Ricettivo <input type="checkbox"/> Altro:



SCHEDA DI CENSIMENTO DEGLI EDIFICI  
AUTOSTRADA A12 – LOTTO 4



Codice ricettore: 055	Comune: Grosseto	N°piani fuori terra: 2
<input checked="" type="checkbox"/> Residenza <input type="checkbox"/> Scuola/Istruzione <input type="checkbox"/> Ospedale, casa di cura o riposo <input type="checkbox"/> Attività industriale <input type="checkbox"/> Attività commerciale		<input type="checkbox"/> Pertinenza agricola (stalla, depositi) <input type="checkbox"/> Servizi per lo sport e il tempo libero <input type="checkbox"/> Struttura militare <input type="checkbox"/> Ricettivo <input type="checkbox"/> Altro:



Codice ricettore: 056	Comune: Grosseto	N°piani fuori terra: 2
<input checked="" type="checkbox"/> Residenza <input type="checkbox"/> Scuola/Istruzione <input type="checkbox"/> Ospedale, casa di cura o riposo <input type="checkbox"/> Attività industriale <input type="checkbox"/> Attività commerciale		<input type="checkbox"/> Pertinenza agricola (stalla, depositi) <input type="checkbox"/> Servizi per lo sport e il tempo libero <input type="checkbox"/> Struttura militare <input type="checkbox"/> Ricettivo <input type="checkbox"/> Altro:

SCHEDA DI CENSIMENTO DEGLI EDIFICI  
AUTOSTRADA A12 – LOTTO 4



Codice ricettore: 057	Comune: Grosseto	N°piani fuori terra: 2
<input checked="" type="checkbox"/> Residenza <input type="checkbox"/> Scuola/Istruzione <input type="checkbox"/> Ospedale, casa di cura o riposo <input type="checkbox"/> Attività industriale <input type="checkbox"/> Attività commerciale		<input type="checkbox"/> Pertinenza agricola (stalla, depositi) <input type="checkbox"/> Servizi per lo sport e il tempo libero <input type="checkbox"/> Struttura militare <input type="checkbox"/> Ricettivo <input type="checkbox"/> Altro:



Codice ricettore: 058	Comune: Grosseto	N°piani fuori terra: 2
<input checked="" type="checkbox"/> Residenza <input type="checkbox"/> Scuola/Istruzione <input type="checkbox"/> Ospedale, casa di cura o riposo <input type="checkbox"/> Attività industriale <input type="checkbox"/> Attività commerciale		<input type="checkbox"/> Pertinenza agricola (stalla, depositi) <input type="checkbox"/> Servizi per lo sport e il tempo libero <input type="checkbox"/> Struttura militare <input type="checkbox"/> Ricettivo <input type="checkbox"/> Altro:



SCHEDA DI CENSIMENTO DEGLI EDIFICI  
AUTOSTRADA A12 – LOTTO 4



Codice ricettore: 059	Comune: Grosseto	N°piani fuori terra: 2
<input checked="" type="checkbox"/> Residenza <input type="checkbox"/> Scuola/Istruzione <input type="checkbox"/> Ospedale, casa di cura o riposo <input type="checkbox"/> Attività industriale <input type="checkbox"/> Attività commerciale		<input type="checkbox"/> Pertinenza agricola (stalla, depositi) <input type="checkbox"/> Servizi per lo sport e il tempo libero <input type="checkbox"/> Struttura militare <input type="checkbox"/> Ricettivo <input type="checkbox"/> Altro:



Codice ricettore: 060	Comune: Grosseto	N°piani fuori terra: 1
<input type="checkbox"/> Residenza <input type="checkbox"/> Scuola/Istruzione <input type="checkbox"/> Ospedale, casa di cura o riposo <input type="checkbox"/> Attività industriale <input type="checkbox"/> Attività commerciale		<input type="checkbox"/> Pertinenza agricola (stalla, depositi) <input type="checkbox"/> Servizi per lo sport e il tempo libero <input type="checkbox"/> Struttura militare <input type="checkbox"/> Ricettivo <input checked="" type="checkbox"/> Altro: Magazzino

SCHEDA DI CENSIMENTO DEGLI EDIFICI  
AUTOSTRADA A12 – LOTTO 4



Codice ricettore: 061	Comune: Grosseto	N°piani fuori terra: 2
<input checked="" type="checkbox"/> Residenza <input type="checkbox"/> Scuola/Istruzione <input type="checkbox"/> Ospedale, casa di cura o riposo <input type="checkbox"/> Attività industriale <input type="checkbox"/> Attività commerciale		<input type="checkbox"/> Pertinenza agricola (stalla, depositi) <input type="checkbox"/> Servizi per lo sport e il tempo libero <input type="checkbox"/> Struttura militare <input type="checkbox"/> Ricettivo <input type="checkbox"/> Altro:



Codice ricettore: 062	Comune: Grosseto	N°piani fuori terra: 1
<input checked="" type="checkbox"/> Residenza <input type="checkbox"/> Scuola/Istruzione <input type="checkbox"/> Ospedale, casa di cura o riposo <input type="checkbox"/> Attività industriale <input type="checkbox"/> Attività commerciale		<input type="checkbox"/> Pertinenza agricola (stalla, depositi) <input type="checkbox"/> Servizi per lo sport e il tempo libero <input type="checkbox"/> Struttura militare <input type="checkbox"/> Ricettivo <input type="checkbox"/> Altro:



SCHEDA DI CENSIMENTO DEGLI EDIFICI  
AUTOSTRADA A12 – LOTTO 4



Codice ricettore: 063	Comune: Grosseto	N°piani fuori terra: 1
<input type="checkbox"/> Residenza <input type="checkbox"/> Scuola/Istruzione <input type="checkbox"/> Ospedale, casa di cura o riposo <input type="checkbox"/> Attività industriale <input type="checkbox"/> Attività commerciale		<input type="checkbox"/> Pertinenza agricola (stalla, depositi) <input type="checkbox"/> Servizi per lo sport e il tempo libero <input type="checkbox"/> Struttura militare <input type="checkbox"/> Ricettivo <input checked="" type="checkbox"/> Altro: Baracca



Codice ricettore: 064	Comune: Grosseto	N°piani fuori terra: 1
<input type="checkbox"/> Residenza <input type="checkbox"/> Scuola/Istruzione <input type="checkbox"/> Ospedale, casa di cura o riposo <input type="checkbox"/> Attività industriale <input type="checkbox"/> Attività commerciale		<input type="checkbox"/> Pertinenza agricola (stalla, depositi) <input type="checkbox"/> Servizi per lo sport e il tempo libero <input type="checkbox"/> Struttura militare <input type="checkbox"/> Ricettivo <input checked="" type="checkbox"/> Altro: Tettoia

SCHEDA DI CENSIMENTO DEGLI EDIFICI  
AUTOSTRADA A12 – LOTTO 4

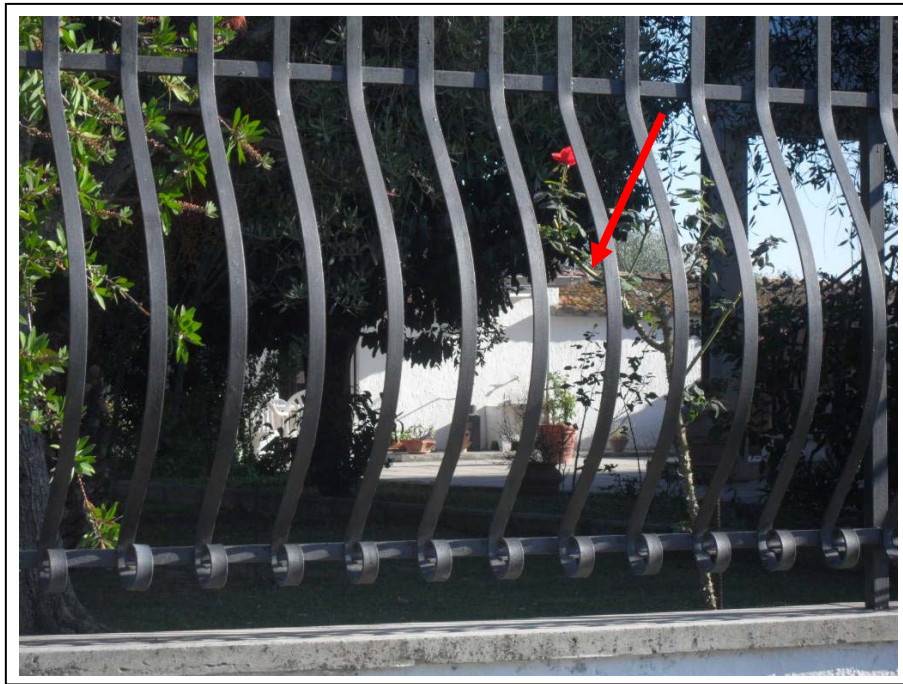

Codice ricettore: 065	Comune: Grosseto	N°piani fuori terra: 1
<input checked="" type="checkbox"/> Residenza <input type="checkbox"/> Scuola/Istruzione <input type="checkbox"/> Ospedale, casa di cura o riposo <input type="checkbox"/> Attività industriale <input type="checkbox"/> Attività commerciale		<input type="checkbox"/> Pertinenza agricola (stalla, depositi) <input type="checkbox"/> Servizi per lo sport e il tempo libero <input type="checkbox"/> Struttura militare <input type="checkbox"/> Ricettivo <input type="checkbox"/> Altro:



Codice ricettore: 066	Comune: Grosseto	N°piani fuori terra: 2
<input checked="" type="checkbox"/> Residenza <input type="checkbox"/> Scuola/Istruzione <input type="checkbox"/> Ospedale, casa di cura o riposo <input type="checkbox"/> Attività industriale <input type="checkbox"/> Attività commerciale		<input type="checkbox"/> Pertinenza agricola (stalla, depositi) <input type="checkbox"/> Servizi per lo sport e il tempo libero <input type="checkbox"/> Struttura militare <input type="checkbox"/> Ricettivo <input type="checkbox"/> Altro:



SCHEDA DI CENSIMENTO DEGLI EDIFICI  
AUTOSTRADA A12 – LOTTO 4



Codice ricettore: 067	Comune: Grosseto	N°piani fuori terra: 2
<input checked="" type="checkbox"/> Residenza <input type="checkbox"/> Scuola/Istruzione <input type="checkbox"/> Ospedale, casa di cura o riposo <input type="checkbox"/> Attività industriale <input type="checkbox"/> Attività commerciale		<input type="checkbox"/> Pertinenza agricola (stalla, depositi) <input type="checkbox"/> Servizi per lo sport e il tempo libero <input type="checkbox"/> Struttura militare <input type="checkbox"/> Ricettivo <input type="checkbox"/> Altro:



Codice ricettore: 068	Comune: Grosseto	N°piani fuori terra: 1
<input checked="" type="checkbox"/> Residenza <input type="checkbox"/> Scuola/Istruzione <input type="checkbox"/> Ospedale, casa di cura o riposo <input type="checkbox"/> Attività industriale <input type="checkbox"/> Attività commerciale		<input type="checkbox"/> Pertinenza agricola (stalla, depositi) <input type="checkbox"/> Servizi per lo sport e il tempo libero <input type="checkbox"/> Struttura militare <input type="checkbox"/> Ricettivo <input type="checkbox"/> Altro:

SCHEDA DI CENSIMENTO DEGLI EDIFICI  
AUTOSTRADA A12 – LOTTO 4



Codice ricettore: 069	Comune: Grosseto	N°piani fuori terra: 2
<input checked="" type="checkbox"/> Residenza <input type="checkbox"/> Scuola/Istruzione <input type="checkbox"/> Ospedale, casa di cura o riposo <input type="checkbox"/> Attività industriale <input type="checkbox"/> Attività commerciale		<input type="checkbox"/> Pertinenza agricola (stalla, depositi) <input type="checkbox"/> Servizi per lo sport e il tempo libero <input type="checkbox"/> Struttura militare <input type="checkbox"/> Ricettivo <input type="checkbox"/> Altro:



Codice ricettore: 070	Comune: Grosseto	N°piani fuori terra: 1
<input checked="" type="checkbox"/> Residenza <input type="checkbox"/> Scuola/Istruzione <input type="checkbox"/> Ospedale, casa di cura o riposo <input type="checkbox"/> Attività industriale <input type="checkbox"/> Attività commerciale		<input type="checkbox"/> Pertinenza agricola (stalla, depositi) <input type="checkbox"/> Servizi per lo sport e il tempo libero <input type="checkbox"/> Struttura militare <input type="checkbox"/> Ricettivo <input type="checkbox"/> Altro:



SCHEDA DI CENSIMENTO DEGLI EDIFICI  
AUTOSTRADA A12 – LOTTO 4



Codice ricettore: 071	Comune: Grosseto	N°piani fuori terra: 2
<input checked="" type="checkbox"/> Residenza <input type="checkbox"/> Scuola/Istruzione <input type="checkbox"/> Ospedale, casa di cura o riposo <input type="checkbox"/> Attività industriale <input type="checkbox"/> Attività commerciale		<input type="checkbox"/> Pertinenza agricola (stalla, depositi) <input type="checkbox"/> Servizi per lo sport e il tempo libero <input type="checkbox"/> Struttura militare <input type="checkbox"/> Ricettivo <input type="checkbox"/> Altro:



Codice ricettore: 072	Comune: Grosseto	N°piani fuori terra: 1
<input checked="" type="checkbox"/> Residenza <input type="checkbox"/> Scuola/Istruzione <input type="checkbox"/> Ospedale, casa di cura o riposo <input type="checkbox"/> Attività industriale <input type="checkbox"/> Attività commerciale		<input type="checkbox"/> Pertinenza agricola (stalla, depositi) <input type="checkbox"/> Servizi per lo sport e il tempo libero <input type="checkbox"/> Struttura militare <input type="checkbox"/> Ricettivo <input type="checkbox"/> Altro:

SCHEDA DI CENSIMENTO DEGLI EDIFICI  
AUTOSTRADA A12 – LOTTO 4



Codice ricettore: 073	Comune: Grosseto	N°piani fuori terra: 2
<input checked="" type="checkbox"/> Residenza <input type="checkbox"/> Scuola/Istruzione <input type="checkbox"/> Ospedale, casa di cura o riposo <input type="checkbox"/> Attività industriale <input type="checkbox"/> Attività commerciale		<input type="checkbox"/> Pertinenza agricola (stalla, depositi) <input type="checkbox"/> Servizi per lo sport e il tempo libero <input type="checkbox"/> Struttura militare <input type="checkbox"/> Ricettivo <input type="checkbox"/> Altro:



Codice ricettore: 074	Comune: Grosseto	N°piani fuori terra: 1
<input checked="" type="checkbox"/> Residenza <input type="checkbox"/> Scuola/Istruzione <input type="checkbox"/> Ospedale, casa di cura o riposo <input type="checkbox"/> Attività industriale <input type="checkbox"/> Attività commerciale		<input type="checkbox"/> Pertinenza agricola (stalla, depositi) <input type="checkbox"/> Servizi per lo sport e il tempo libero <input type="checkbox"/> Struttura militare <input type="checkbox"/> Ricettivo <input type="checkbox"/> Altro:



SCHEDA DI CENSIMENTO DEGLI EDIFICI  
AUTOSTRADA A12 – LOTTO 4



Codice ricettore: 075	Comune: Grosseto	N°piani fuori terra:1
<input checked="" type="checkbox"/> Residenza <input type="checkbox"/> Scuola/Istruzione <input type="checkbox"/> Ospedale, casa di cura o riposo <input type="checkbox"/> Attività industriale <input type="checkbox"/> Attività commerciale		<input type="checkbox"/> Pertinenza agricola (stalla, depositi) <input type="checkbox"/> Servizi per lo sport e il tempo libero <input type="checkbox"/> Struttura militare <input type="checkbox"/> Ricettivo <input type="checkbox"/> Altro:



Codice ricettore: 076	Comune: Grosseto	N°piani fuori terra: 1
<input type="checkbox"/> Residenza <input type="checkbox"/> Scuola/Istruzione <input type="checkbox"/> Ospedale, casa di cura o riposo <input type="checkbox"/> Attività industriale <input type="checkbox"/> Attività commerciale		<input type="checkbox"/> Pertinenza agricola (stalla, depositi) <input type="checkbox"/> Servizi per lo sport e il tempo libero <input type="checkbox"/> Struttura militare <input type="checkbox"/> Ricettivo <input checked="" type="checkbox"/> Altro:Magazzino

SCHEDA DI CENSIMENTO DEGLI EDIFICI  
AUTOSTRADA A12 – LOTTO 4



Codice ricettore: 077	Comune: Grosseto	N°piani fuori terra: 2
<input checked="" type="checkbox"/> Residenza <input type="checkbox"/> Scuola/Istruzione <input type="checkbox"/> Ospedale, casa di cura o riposo <input type="checkbox"/> Attività industriale <input type="checkbox"/> Attività commerciale		<input type="checkbox"/> Pertinenza agricola (stalla, depositi) <input type="checkbox"/> Servizi per lo sport e il tempo libero <input type="checkbox"/> Struttura militare <input type="checkbox"/> Ricettivo <input type="checkbox"/> Altro:



Codice ricettore: 078	Comune: Grosseto	N°piani fuori terra: 1
<input type="checkbox"/> Residenza <input type="checkbox"/> Scuola/Istruzione <input type="checkbox"/> Ospedale, casa di cura o riposo <input type="checkbox"/> Attività industriale <input type="checkbox"/> Attività commerciale		<input type="checkbox"/> Pertinenza agricola (stalla, depositi) <input type="checkbox"/> Servizi per lo sport e il tempo libero <input type="checkbox"/> Struttura militare <input type="checkbox"/> Ricettivo <input checked="" type="checkbox"/> Altro: Baracca



SCHEDA DI CENSIMENTO DEGLI EDIFICI  
AUTOSTRADA A12 – LOTTO 4



Codice ricettore: 079	Comune: Grosseto	N°piani fuori terra: 1
<input checked="" type="checkbox"/> Residenza <input type="checkbox"/> Scuola/Istruzione <input type="checkbox"/> Ospedale, casa di cura o riposo <input type="checkbox"/> Attività industriale <input type="checkbox"/> Attività commerciale		<input type="checkbox"/> Pertinenza agricola (stalla, depositi) <input type="checkbox"/> Servizi per lo sport e il tempo libero <input type="checkbox"/> Struttura militare <input type="checkbox"/> Ricettivo <input type="checkbox"/> Altro:



Codice ricettore: 080	Comune: Grosseto	N°piani fuori terra: 2
<input checked="" type="checkbox"/> Residenza <input type="checkbox"/> Scuola/Istruzione <input type="checkbox"/> Ospedale, casa di cura o riposo <input type="checkbox"/> Attività industriale <input type="checkbox"/> Attività commerciale		<input type="checkbox"/> Pertinenza agricola (stalla, depositi) <input type="checkbox"/> Servizi per lo sport e il tempo libero <input type="checkbox"/> Struttura militare <input type="checkbox"/> Ricettivo <input type="checkbox"/> Altro:

SCHEDA DI CENSIMENTO DEGLI EDIFICI  
AUTOSTRADA A12 – LOTTO 4



Codice ricettore: 081	Comune: Grosseto	N°piani fuori terra: 1
<input checked="" type="checkbox"/> Residenza <input type="checkbox"/> Scuola/Istruzione <input type="checkbox"/> Ospedale, casa di cura o riposo <input type="checkbox"/> Attività industriale <input type="checkbox"/> Attività commerciale		<input type="checkbox"/> Pertinenza agricola (stalla, depositi) <input type="checkbox"/> Servizi per lo sport e il tempo libero <input type="checkbox"/> Struttura militare <input type="checkbox"/> Ricettivo <input type="checkbox"/> Altro:



Codice ricettore: 082	Comune: Grosseto	N°piani fuori terra: 1
<input type="checkbox"/> Residenza <input type="checkbox"/> Scuola/Istruzione <input type="checkbox"/> Ospedale, casa di cura o riposo <input type="checkbox"/> Attività industriale <input type="checkbox"/> Attività commerciale		<input type="checkbox"/> Pertinenza agricola (stalla, depositi) <input type="checkbox"/> Servizi per lo sport e il tempo libero <input type="checkbox"/> Struttura militare <input type="checkbox"/> Ricettivo <input checked="" type="checkbox"/> Altro: Magazzino



SCHEDA DI CENSIMENTO DEGLI EDIFICI  
AUTOSTRADA A12 – LOTTO 4



Codice ricettore: 083	Comune: Grosseto	N°piani fuori terra: 2
<input checked="" type="checkbox"/> Residenza <input type="checkbox"/> Scuola/Istruzione <input type="checkbox"/> Ospedale, casa di cura o riposo <input type="checkbox"/> Attività industriale <input type="checkbox"/> Attività commerciale		<input type="checkbox"/> Pertinenza agricola (stalla, depositi) <input type="checkbox"/> Servizi per lo sport e il tempo libero <input type="checkbox"/> Struttura militare <input type="checkbox"/> Ricettivo <input type="checkbox"/> Altro:



Codice ricettore: 084	Comune: Grosseto	N°piani fuori terra: 1
<input checked="" type="checkbox"/> Residenza <input type="checkbox"/> Scuola/Istruzione <input type="checkbox"/> Ospedale, casa di cura o riposo <input type="checkbox"/> Attività industriale <input type="checkbox"/> Attività commerciale		<input type="checkbox"/> Pertinenza agricola (stalla, depositi) <input type="checkbox"/> Servizi per lo sport e il tempo libero <input type="checkbox"/> Struttura militare <input type="checkbox"/> Ricettivo <input type="checkbox"/> Altro:

SCHEDA DI CENSIMENTO DEGLI EDIFICI  
AUTOSTRADA A12 – LOTTO 4



Codice ricettore: 085	Comune: Grosseto	N°piani fuori terra: 3
<input checked="" type="checkbox"/> Residenza <input type="checkbox"/> Scuola/Istruzione <input type="checkbox"/> Ospedale, casa di cura o riposo <input type="checkbox"/> Attività industriale <input type="checkbox"/> Attività commerciale		<input type="checkbox"/> Pertinenza agricola (stalla, depositi) <input type="checkbox"/> Servizi per lo sport e il tempo libero <input type="checkbox"/> Struttura militare <input type="checkbox"/> Ricettivo <input type="checkbox"/> Altro:



Codice ricettore: 086	Comune: Grosseto	N°piani fuori terra: 2
<input checked="" type="checkbox"/> Residenza <input type="checkbox"/> Scuola/Istruzione <input type="checkbox"/> Ospedale, casa di cura o riposo <input type="checkbox"/> Attività industriale <input type="checkbox"/> Attività commerciale		<input type="checkbox"/> Pertinenza agricola (stalla, depositi) <input type="checkbox"/> Servizi per lo sport e il tempo libero <input type="checkbox"/> Struttura militare <input type="checkbox"/> Ricettivo <input type="checkbox"/> Altro:



SCHEDA DI CENSIMENTO DEGLI EDIFICI  
AUTOSTRADA A12 – LOTTO 4



Codice ricettore: 087	Comune: Grosseto	N°piani fuori terra: 2
<input checked="" type="checkbox"/> Residenza <input type="checkbox"/> Scuola/Istruzione <input type="checkbox"/> Ospedale, casa di cura o riposo <input type="checkbox"/> Attività industriale <input type="checkbox"/> Attività commerciale		<input type="checkbox"/> Pertinenza agricola (stalla, depositi) <input type="checkbox"/> Servizi per lo sport e il tempo libero <input type="checkbox"/> Struttura militare <input type="checkbox"/> Ricettivo <input type="checkbox"/> Altro:



Codice ricettore: 088	Comune: Grosseto	N°piani fuori terra: 2
<input checked="" type="checkbox"/> Residenza <input type="checkbox"/> Scuola/Istruzione <input type="checkbox"/> Ospedale, casa di cura o riposo <input type="checkbox"/> Attività industriale <input type="checkbox"/> Attività commerciale		<input type="checkbox"/> Pertinenza agricola (stalla, depositi) <input type="checkbox"/> Servizi per lo sport e il tempo libero <input type="checkbox"/> Struttura militare <input type="checkbox"/> Ricettivo <input type="checkbox"/> Altro:

SCHEDA DI CENSIMENTO DEGLI EDIFICI  
AUTOSTRADA A12 – LOTTO 4

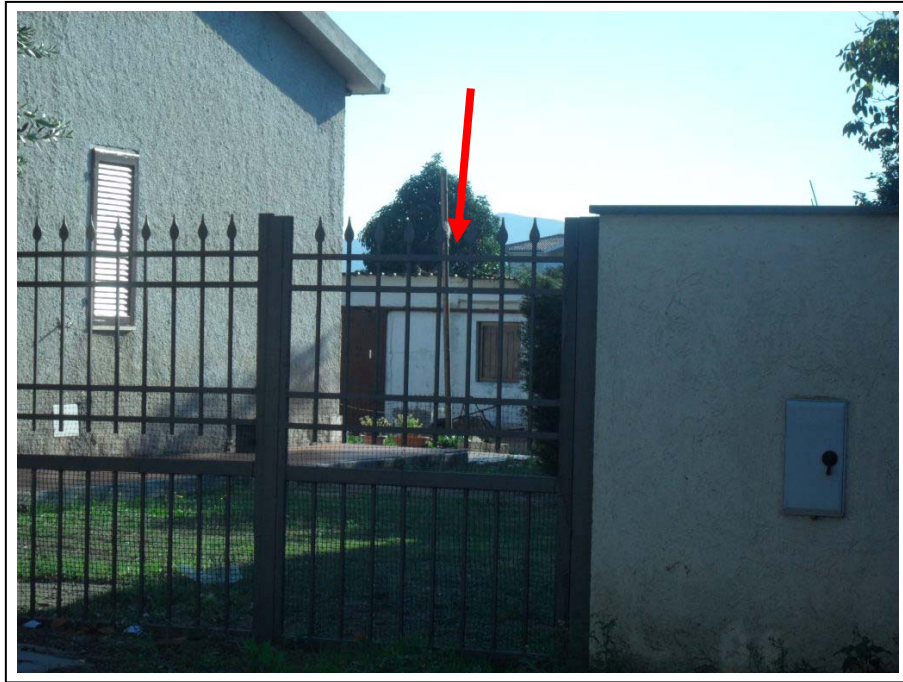

Codice ricettore: 089	Comune: Grosseto	N°piani fuori terra: 1
<input type="checkbox"/> Residenza <input type="checkbox"/> Scuola/Istruzione <input type="checkbox"/> Ospedale, casa di cura o riposo <input type="checkbox"/> Attività industriale <input type="checkbox"/> Attività commerciale		<input type="checkbox"/> Pertinenza agricola (stalla, depositi) <input type="checkbox"/> Servizi per lo sport e il tempo libero <input type="checkbox"/> Struttura militare <input type="checkbox"/> Ricettivo <input checked="" type="checkbox"/> Altro: Magazzino



Codice ricettore: 090	Comune: Grosseto	N°piani fuori terra: 2
<input checked="" type="checkbox"/> Residenza <input type="checkbox"/> Scuola/Istruzione <input type="checkbox"/> Ospedale, casa di cura o riposo <input type="checkbox"/> Attività industriale <input type="checkbox"/> Attività commerciale		<input type="checkbox"/> Pertinenza agricola (stalla, depositi) <input type="checkbox"/> Servizi per lo sport e il tempo libero <input type="checkbox"/> Struttura militare <input type="checkbox"/> Ricettivo <input type="checkbox"/> Altro:



SCHEDA DI CENSIMENTO DEGLI EDIFICI  
AUTOSTRADA A12 – LOTTO 4



Codice ricettore: 091	Comune: Grosseto	N°piani fuori terra: 2
<input checked="" type="checkbox"/> Residenza <input type="checkbox"/> Scuola/Istruzione <input type="checkbox"/> Ospedale, casa di cura o riposo <input type="checkbox"/> Attività industriale <input type="checkbox"/> Attività commerciale		<input type="checkbox"/> Pertinenza agricola (stalla, depositi) <input type="checkbox"/> Servizi per lo sport e il tempo libero <input type="checkbox"/> Struttura militare <input type="checkbox"/> Ricettivo <input type="checkbox"/> Altro:



Codice ricettore: 092	Comune: Grosseto	N°piani fuori terra: 2
<input checked="" type="checkbox"/> Residenza <input type="checkbox"/> Scuola/Istruzione <input type="checkbox"/> Ospedale, casa di cura o riposo <input type="checkbox"/> Attività industriale <input type="checkbox"/> Attività commerciale		<input type="checkbox"/> Pertinenza agricola (stalla, depositi) <input type="checkbox"/> Servizi per lo sport e il tempo libero <input type="checkbox"/> Struttura militare <input type="checkbox"/> Ricettivo <input type="checkbox"/> Altro:

SCHEDA DI CENSIMENTO DEGLI EDIFICI  
AUTOSTRADA A12 – LOTTO 4



Codice ricettore: 093	Comune: Grosseto	N°piani fuori terra: 2
<input checked="" type="checkbox"/> Residenza <input type="checkbox"/> Scuola/Istruzione <input type="checkbox"/> Ospedale, casa di cura o riposo <input type="checkbox"/> Attività industriale <input type="checkbox"/> Attività commerciale		<input type="checkbox"/> Pertinenza agricola (stalla, depositi) <input type="checkbox"/> Servizi per lo sport e il tempo libero <input type="checkbox"/> Struttura militare <input type="checkbox"/> Ricettivo <input type="checkbox"/> Altro:



Codice ricettore: 094	Comune: Grosseto	N°piani fuori terra: 2
<input checked="" type="checkbox"/> Residenza <input type="checkbox"/> Scuola/Istruzione <input type="checkbox"/> Ospedale, casa di cura o riposo <input type="checkbox"/> Attività industriale <input type="checkbox"/> Attività commerciale		<input type="checkbox"/> Pertinenza agricola (stalla, depositi) <input type="checkbox"/> Servizi per lo sport e il tempo libero <input type="checkbox"/> Struttura militare <input type="checkbox"/> Ricettivo <input type="checkbox"/> Altro:



SCHEDA DI CENSIMENTO DEGLI EDIFICI  
AUTOSTRADA A12 – LOTTO 4



Codice ricettore: 095	Comune: Grosseto	N°piani fuori terra: 1
<input checked="" type="checkbox"/> Residenza <input type="checkbox"/> Scuola/Istruzione <input type="checkbox"/> Ospedale, casa di cura o riposo <input type="checkbox"/> Attività industriale <input type="checkbox"/> Attività commerciale		<input type="checkbox"/> Pertinenza agricola (stalla, depositi) <input type="checkbox"/> Servizi per lo sport e il tempo libero <input type="checkbox"/> Struttura militare <input type="checkbox"/> Ricettivo <input type="checkbox"/> Altro:



Codice ricettore: 096	Comune: Grosseto	N°piani fuori terra: 3
<input checked="" type="checkbox"/> Residenza <input type="checkbox"/> Scuola/Istruzione <input type="checkbox"/> Ospedale, casa di cura o riposo <input type="checkbox"/> Attività industriale <input type="checkbox"/> Attività commerciale		<input type="checkbox"/> Pertinenza agricola (stalla, depositi) <input type="checkbox"/> Servizi per lo sport e il tempo libero <input type="checkbox"/> Struttura militare <input type="checkbox"/> Ricettivo <input type="checkbox"/> Altro:

SCHEDA DI CENSIMENTO DEGLI EDIFICI  
AUTOSTRADA A12 – LOTTO 4



Codice ricettore: 097	Comune: Grosseto	N°piani fuori terra: 1
<input type="checkbox"/> Residenza <input type="checkbox"/> Scuola/Istruzione <input type="checkbox"/> Ospedale, casa di cura o riposo <input type="checkbox"/> Attività industriale <input type="checkbox"/> Attività commerciale		<input type="checkbox"/> Pertinenza agricola (stalla, depositi) <input type="checkbox"/> Servizi per lo sport e il tempo libero <input type="checkbox"/> Struttura militare <input type="checkbox"/> Ricettivo <input checked="" type="checkbox"/> Altro: Magazzino



Codice ricettore: 098	Comune: Grosseto	N°piani fuori terra: 1
<input type="checkbox"/> Residenza <input type="checkbox"/> Scuola/Istruzione <input type="checkbox"/> Ospedale, casa di cura o riposo <input type="checkbox"/> Attività industriale <input type="checkbox"/> Attività commerciale		<input type="checkbox"/> Pertinenza agricola (stalla, depositi) <input type="checkbox"/> Servizi per lo sport e il tempo libero <input type="checkbox"/> Struttura militare <input type="checkbox"/> Ricettivo <input checked="" type="checkbox"/> Altro: Magazzino



SCHEDA DI CENSIMENTO DEGLI EDIFICI  
AUTOSTRADA A12 – LOTTO 4



Codice ricettore: 099	Comune: Grosseto	N°piani fuori terra: 2
<input checked="" type="checkbox"/> Residenza <input type="checkbox"/> Scuola/Istruzione <input type="checkbox"/> Ospedale, casa di cura o riposo <input type="checkbox"/> Attività industriale <input type="checkbox"/> Attività commerciale		<input type="checkbox"/> Pertinenza agricola (stalla, depositi) <input type="checkbox"/> Servizi per lo sport e il tempo libero <input type="checkbox"/> Struttura militare <input type="checkbox"/> Ricettivo <input type="checkbox"/> Altro:



Codice ricettore: 100	Comune: Grosseto	N°piani fuori terra: 2
<input checked="" type="checkbox"/> Residenza <input type="checkbox"/> Scuola/Istruzione <input type="checkbox"/> Ospedale, casa di cura o riposo <input type="checkbox"/> Attività industriale <input type="checkbox"/> Attività commerciale		<input type="checkbox"/> Pertinenza agricola (stalla, depositi) <input type="checkbox"/> Servizi per lo sport e il tempo libero <input type="checkbox"/> Struttura militare <input type="checkbox"/> Ricettivo <input type="checkbox"/> Altro:

SCHEDA DI CENSIMENTO DEGLI EDIFICI  
AUTOSTRADA A12 – LOTTO 4



Codice ricettore: 101	Comune: Grosseto	N°piani fuori terra: 1
<input type="checkbox"/> Residenza <input type="checkbox"/> Scuola/Istruzione <input type="checkbox"/> Ospedale, casa di cura o riposo <input type="checkbox"/> Attività industriale <input type="checkbox"/> Attività commerciale		<input type="checkbox"/> Pertinenza agricola (stalla, depositi) <input type="checkbox"/> Servizi per lo sport e il tempo libero <input type="checkbox"/> Struttura militare <input type="checkbox"/> Ricettivo <input checked="" type="checkbox"/> Altro: Tettoia



Codice ricettore: 102	Comune: Grosseto	N°piani fuori terra: 2
<input checked="" type="checkbox"/> Residenza <input type="checkbox"/> Scuola/Istruzione <input type="checkbox"/> Ospedale, casa di cura o riposo <input type="checkbox"/> Attività industriale <input type="checkbox"/> Attività commerciale		<input type="checkbox"/> Pertinenza agricola (stalla, depositi) <input type="checkbox"/> Servizi per lo sport e il tempo libero <input type="checkbox"/> Struttura militare <input type="checkbox"/> Ricettivo <input type="checkbox"/> Altro:



SCHEDA DI CENSIMENTO DEGLI EDIFICI  
AUTOSTRADA A12 – LOTTO 4



Codice ricettore: 103	Comune: Grosseto	N°piani fuori terra: 2
<input checked="" type="checkbox"/> Residenza <input type="checkbox"/> Scuola/Istruzione <input type="checkbox"/> Ospedale, casa di cura o riposo <input type="checkbox"/> Attività industriale <input type="checkbox"/> Attività commerciale		<input type="checkbox"/> Pertinenza agricola (stalla, depositi) <input type="checkbox"/> Servizi per lo sport e il tempo libero <input type="checkbox"/> Struttura militare <input type="checkbox"/> Ricettivo <input type="checkbox"/> Altro:



Codice ricettore: 104	Comune: Grosseto	N°piani fuori terra: 1
<input type="checkbox"/> Residenza <input type="checkbox"/> Scuola/Istruzione <input type="checkbox"/> Ospedale, casa di cura o riposo <input type="checkbox"/> Attività industriale <input type="checkbox"/> Attività commerciale		<input type="checkbox"/> Pertinenza agricola (stalla, depositi) <input type="checkbox"/> Servizi per lo sport e il tempo libero <input type="checkbox"/> Struttura militare <input type="checkbox"/> Ricettivo <input checked="" type="checkbox"/> Altro: Cantina

SCHEDA DI CENSIMENTO DEGLI EDIFICI  
AUTOSTRADA A12 – LOTTO 4



Codice ricettore: 105	Comune: Grosseto	N°piani fuori terra: 1
<input checked="" type="checkbox"/> Residenza <input type="checkbox"/> Scuola/Istruzione <input type="checkbox"/> Ospedale, casa di cura o riposo <input type="checkbox"/> Attività industriale <input type="checkbox"/> Attività commerciale		<input type="checkbox"/> Pertinenza agricola (stalla, depositi) <input type="checkbox"/> Servizi per lo sport e il tempo libero <input type="checkbox"/> Struttura militare <input type="checkbox"/> Ricettivo <input type="checkbox"/> Altro:

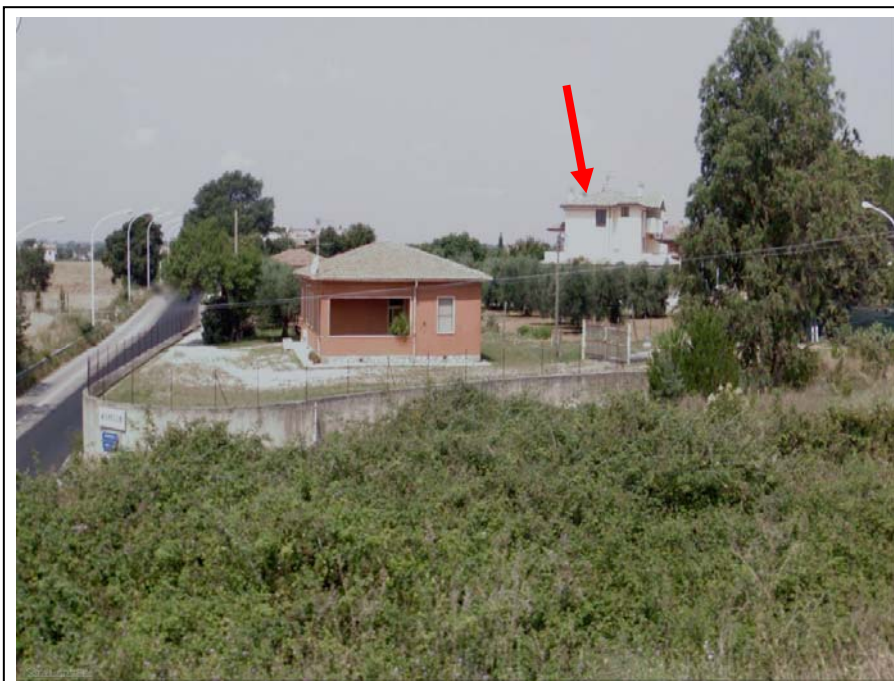

Codice ricettore: 106	Comune: Grosseto	N°piani fuori terra: 2
<input checked="" type="checkbox"/> Residenza <input type="checkbox"/> Scuola/Istruzione <input type="checkbox"/> Ospedale, casa di cura o riposo <input type="checkbox"/> Attività industriale <input type="checkbox"/> Attività commerciale		<input type="checkbox"/> Pertinenza agricola (stalla, depositi) <input type="checkbox"/> Servizi per lo sport e il tempo libero <input type="checkbox"/> Struttura militare <input type="checkbox"/> Ricettivo <input type="checkbox"/> Altro:



SCHEDA DI CENSIMENTO DEGLI EDIFICI  
AUTOSTRADA A12 – LOTTO 4



Codice ricettore: 107	Comune: Grosseto	N°piani fuori terra: 1
<input type="checkbox"/> Residenza <input type="checkbox"/> Scuola/Istruzione <input type="checkbox"/> Ospedale, casa di cura o riposo <input type="checkbox"/> Attività industriale <input type="checkbox"/> Attività commerciale	<input type="checkbox"/> Pertinenza agricola (stalla, depositi) <input type="checkbox"/> Servizi per lo sport e il tempo libero <input type="checkbox"/> Struttura militare <input type="checkbox"/> Ricettivo <input checked="" type="checkbox"/> Altro: Garage	



Codice ricettore: 108	Comune: Grosseto	N°piani fuori terra: 1
<input checked="" type="checkbox"/> Residenza <input type="checkbox"/> Scuola/Istruzione <input type="checkbox"/> Ospedale, casa di cura o riposo <input type="checkbox"/> Attività industriale <input type="checkbox"/> Attività commerciale	<input type="checkbox"/> Pertinenza agricola (stalla, depositi) <input type="checkbox"/> Servizi per lo sport e il tempo libero <input type="checkbox"/> Struttura militare <input type="checkbox"/> Ricettivo <input type="checkbox"/> Altro:	

SCHEDA DI CENSIMENTO DEGLI EDIFICI  
AUTOSTRADA A12 – LOTTO 4



Codice ricettore: 109	Comune: Grosseto	N°piani fuori terra: 1
<input checked="" type="checkbox"/> Residenza <input type="checkbox"/> Scuola/Istruzione <input type="checkbox"/> Ospedale, casa di cura o riposo <input type="checkbox"/> Attività industriale <input type="checkbox"/> Attività commerciale	<input type="checkbox"/> Pertinenza agricola (stalla, depositi) <input type="checkbox"/> Servizi per lo sport e il tempo libero <input type="checkbox"/> Struttura militare <input type="checkbox"/> Ricettivo <input type="checkbox"/> Altro:	



Codice ricettore: 110	Comune: Grosseto	N°piani fuori terra: 2
<input type="checkbox"/> Residenza <input type="checkbox"/> Scuola/Istruzione <input type="checkbox"/> Ospedale, casa di cura o riposo <input type="checkbox"/> Attività industriale <input checked="" type="checkbox"/> Attività commerciale	<input type="checkbox"/> Pertinenza agricola (stalla, depositi) <input type="checkbox"/> Servizi per lo sport e il tempo libero <input type="checkbox"/> Struttura militare <input type="checkbox"/> Ricettivo <input type="checkbox"/> Altro:	



SCHEDA DI CENSIMENTO DEGLI EDIFICI  
AUTOSTRADA A12 – LOTTO 4



Codice ricettore: 111	Comune: Grosseto	N°piani fuori terra: 1
<input type="checkbox"/> Residenza <input type="checkbox"/> Scuola/Istruzione <input type="checkbox"/> Ospedale, casa di cura o riposo <input type="checkbox"/> Attività industriale <input checked="" type="checkbox"/> Attività commerciale		<input type="checkbox"/> Pertinenza agricola (stalla, depositi) <input type="checkbox"/> Servizi per lo sport e il tempo libero <input type="checkbox"/> Struttura militare <input type="checkbox"/> Ricettivo <input type="checkbox"/> Altro:



Codice ricettore: 112	Comune: Grosseto	N°piani fuori terra: 2
<input checked="" type="checkbox"/> Residenza <input type="checkbox"/> Scuola/Istruzione <input type="checkbox"/> Ospedale, casa di cura o riposo <input type="checkbox"/> Attività industriale <input type="checkbox"/> Attività commerciale		<input type="checkbox"/> Pertinenza agricola (stalla, depositi) <input type="checkbox"/> Servizi per lo sport e il tempo libero <input type="checkbox"/> Struttura militare <input type="checkbox"/> Ricettivo <input type="checkbox"/> Altro:

SCHEDA DI CENSIMENTO DEGLI EDIFICI  
AUTOSTRADA A12 – LOTTO 4



Codice ricettore: 113	Comune: Grosseto	N°piani fuori terra: 1
<input checked="" type="checkbox"/> Residenza <input type="checkbox"/> Scuola/Istruzione <input type="checkbox"/> Ospedale, casa di cura o riposo <input type="checkbox"/> Attività industriale <input type="checkbox"/> Attività commerciale		<input type="checkbox"/> Pertinenza agricola (stalla, depositi) <input type="checkbox"/> Servizi per lo sport e il tempo libero <input type="checkbox"/> Struttura militare <input type="checkbox"/> Ricettivo <input type="checkbox"/> Altro:



Codice ricettore: 114	Comune: Grosseto	N°piani fuori terra: 1
<input type="checkbox"/> Residenza <input type="checkbox"/> Scuola/Istruzione <input type="checkbox"/> Ospedale, casa di cura o riposo <input type="checkbox"/> Attività industriale <input type="checkbox"/> Attività commerciale		<input type="checkbox"/> Pertinenza agricola (stalla, depositi) <input type="checkbox"/> Servizi per lo sport e il tempo libero <input type="checkbox"/> Struttura militare <input type="checkbox"/> Ricettivo <input checked="" type="checkbox"/> Altro: Tettoia



SCHEDA DI CENSIMENTO DEGLI EDIFICI  
AUTOSTRADA A12 – LOTTO 4



Codice ricettore: 115	Comune: Grosseto	N°piani fuori terra: 1
<input type="checkbox"/> Residenza <input type="checkbox"/> Scuola/Istruzione <input type="checkbox"/> Ospedale, casa di cura o riposo <input type="checkbox"/> Attività industriale <input type="checkbox"/> Attività commerciale		<input checked="" type="checkbox"/> Pertinenza agricola (stalla, depositi) <input type="checkbox"/> Servizi per lo sport e il tempo libero <input type="checkbox"/> Struttura militare <input type="checkbox"/> Ricettivo <input type="checkbox"/> Altro:



Codice ricettore: 116	Comune: Grosseto	N°piani fuori terra: 2
<input checked="" type="checkbox"/> Residenza <input type="checkbox"/> Scuola/Istruzione <input type="checkbox"/> Ospedale, casa di cura o riposo <input type="checkbox"/> Attività industriale <input type="checkbox"/> Attività commerciale		<input type="checkbox"/> Pertinenza agricola (stalla, depositi) <input type="checkbox"/> Servizi per lo sport e il tempo libero <input type="checkbox"/> Struttura militare <input type="checkbox"/> Ricettivo <input type="checkbox"/> Altro:

SCHEDA DI CENSIMENTO DEGLI EDIFICI  
AUTOSTRADA A12 – LOTTO 4



Codice ricettore: 117	Comune: Grosseto	N°piani fuori terra: 1
<input type="checkbox"/> Residenza <input type="checkbox"/> Scuola/Istruzione <input type="checkbox"/> Ospedale, casa di cura o riposo <input type="checkbox"/> Attività industriale <input type="checkbox"/> Attività commerciale		<input type="checkbox"/> Pertinenza agricola (stalla, depositi) <input type="checkbox"/> Servizi per lo sport e il tempo libero <input type="checkbox"/> Struttura militare <input type="checkbox"/> Ricettivo <input checked="" type="checkbox"/> Altro:Baracca



Codice ricettore: 118	Comune: Grosseto	N°piani fuori terra: 1
<input type="checkbox"/> Residenza <input type="checkbox"/> Scuola/Istruzione <input type="checkbox"/> Ospedale, casa di cura o riposo <input type="checkbox"/> Attività industriale <input type="checkbox"/> Attività commerciale		<input type="checkbox"/> Pertinenza agricola (stalla, depositi) <input type="checkbox"/> Servizi per lo sport e il tempo libero <input type="checkbox"/> Struttura militare <input type="checkbox"/> Ricettivo <input checked="" type="checkbox"/> Altro:Tettoia



SCHEDA DI CENSIMENTO DEGLI EDIFICI  
AUTOSTRADA A12 – LOTTO 4



Codice ricettore: 119	Comune: Grosseto	N°piani fuori terra: 1
<input type="checkbox"/> Residenza <input type="checkbox"/> Scuola/Istruzione <input type="checkbox"/> Ospedale, casa di cura o riposo <input type="checkbox"/> Attività industriale <input type="checkbox"/> Attività commerciale		<input type="checkbox"/> Pertinenza agricola (stalla, depositi) <input type="checkbox"/> Servizi per lo sport e il tempo libero <input type="checkbox"/> Struttura militare <input type="checkbox"/> Ricettivo <input checked="" type="checkbox"/> Altro: Baracca



Codice ricettore: 120	Comune: Grosseto	N°piani fuori terra: 1
<input type="checkbox"/> Residenza <input type="checkbox"/> Scuola/Istruzione <input type="checkbox"/> Ospedale, casa di cura o riposo <input type="checkbox"/> Attività industriale <input type="checkbox"/> Attività commerciale		<input checked="" type="checkbox"/> Pertinenza agricola (stalla, depositi) <input type="checkbox"/> Servizi per lo sport e il tempo libero <input type="checkbox"/> Struttura militare <input type="checkbox"/> Ricettivo <input type="checkbox"/> Altro:

SCHEDA DI CENSIMENTO DEGLI EDIFICI  
AUTOSTRADA A12 – LOTTO 4



Codice ricettore: 121	Comune: Grosseto	N°piani fuori terra: 2
<input type="checkbox"/> Residenza <input type="checkbox"/> Scuola/Istruzione <input type="checkbox"/> Ospedale, casa di cura o riposo <input type="checkbox"/> Attività industriale <input checked="" type="checkbox"/> Attività commerciale		<input type="checkbox"/> Pertinenza agricola (stalla, depositi) <input type="checkbox"/> Servizi per lo sport e il tempo libero <input type="checkbox"/> Struttura militare <input type="checkbox"/> Ricettivo <input type="checkbox"/> Altro:



Codice ricettore: 122	Comune: Grosseto	N°piani fuori terra: 2
<input checked="" type="checkbox"/> Residenza <input type="checkbox"/> Scuola/Istruzione <input type="checkbox"/> Ospedale, casa di cura o riposo <input type="checkbox"/> Attività industriale <input type="checkbox"/> Attività commerciale		<input type="checkbox"/> Pertinenza agricola (stalla, depositi) <input type="checkbox"/> Servizi per lo sport e il tempo libero <input type="checkbox"/> Struttura militare <input type="checkbox"/> Ricettivo <input type="checkbox"/> Altro:



SCHEDA DI CENSIMENTO DEGLI EDIFICI  
AUTOSTRADA A12 – LOTTO 4



Codice ricettore: 123	Comune: Grosseto	N°piani fuori terra: 1
<input type="checkbox"/> Residenza <input type="checkbox"/> Scuola/Istruzione <input type="checkbox"/> Ospedale, casa di cura o riposo <input type="checkbox"/> Attività industriale <input type="checkbox"/> Attività commerciale		<input type="checkbox"/> Pertinenza agricola (stalla, depositi) <input type="checkbox"/> Servizi per lo sport e il tempo libero <input type="checkbox"/> Struttura militare <input type="checkbox"/> Ricettivo <input checked="" type="checkbox"/> Altro:Magazzino



Codice ricettore: 124	Comune: Grosseto	N°piani fuori terra: 1
<input type="checkbox"/> Residenza <input type="checkbox"/> Scuola/Istruzione <input type="checkbox"/> Ospedale, casa di cura o riposo <input type="checkbox"/> Attività industriale <input type="checkbox"/> Attività commerciale		<input type="checkbox"/> Pertinenza agricola (stalla, depositi) <input type="checkbox"/> Servizi per lo sport e il tempo libero <input type="checkbox"/> Struttura militare <input type="checkbox"/> Ricettivo <input checked="" type="checkbox"/> Altro:Tettoia

SCHEDA DI CENSIMENTO DEGLI EDIFICI  
AUTOSTRADA A12 – LOTTO 4



Codice ricettore: 125	Comune: Grosseto	N°piani fuori terra: 1
<input type="checkbox"/> Residenza <input type="checkbox"/> Scuola/Istruzione <input type="checkbox"/> Ospedale, casa di cura o riposo <input type="checkbox"/> Attività industriale <input type="checkbox"/> Attività commerciale		<input type="checkbox"/> Pertinenza agricola (stalla, depositi) <input type="checkbox"/> Servizi per lo sport e il tempo libero <input type="checkbox"/> Struttura militare <input type="checkbox"/> Ricettivo <input checked="" type="checkbox"/> Altro: Tettoia



Codice ricettore: 126	Comune: Grosseto	N°piani fuori terra: 1
<input checked="" type="checkbox"/> Residenza <input type="checkbox"/> Scuola/Istruzione <input type="checkbox"/> Ospedale, casa di cura o riposo <input type="checkbox"/> Attività industriale <input type="checkbox"/> Attività commerciale		<input type="checkbox"/> Pertinenza agricola (stalla, depositi) <input type="checkbox"/> Servizi per lo sport e il tempo libero <input type="checkbox"/> Struttura militare <input type="checkbox"/> Ricettivo <input type="checkbox"/> Altro:



SCHEDA DI CENSIMENTO DEGLI EDIFICI  
AUTOSTRADA A12 – LOTTO 4



Codice ricettore: 127	Comune: Grosseto	N°piani fuori terra: 1
<input checked="" type="checkbox"/> Residenza <input type="checkbox"/> Scuola/Istruzione <input type="checkbox"/> Ospedale, casa di cura o riposo <input type="checkbox"/> Attività industriale <input type="checkbox"/> Attività commerciale		<input type="checkbox"/> Pertinenza agricola (stalla, depositi) <input type="checkbox"/> Servizi per lo sport e il tempo libero <input type="checkbox"/> Struttura militare <input type="checkbox"/> Ricettivo <input type="checkbox"/> Altro:



Codice ricettore: 128	Comune: Grosseto	N°piani fuori terra: 1
<input type="checkbox"/> Residenza <input type="checkbox"/> Scuola/Istruzione <input type="checkbox"/> Ospedale, casa di cura o riposo <input type="checkbox"/> Attività industriale <input type="checkbox"/> Attività commerciale		<input checked="" type="checkbox"/> Pertinenza agricola (stalla, depositi) <input type="checkbox"/> Servizi per lo sport e il tempo libero <input type="checkbox"/> Struttura militare <input type="checkbox"/> Ricettivo <input type="checkbox"/> Altro:

SCHEDA DI CENSIMENTO DEGLI EDIFICI  
AUTOSTRADA A12 – LOTTO 4

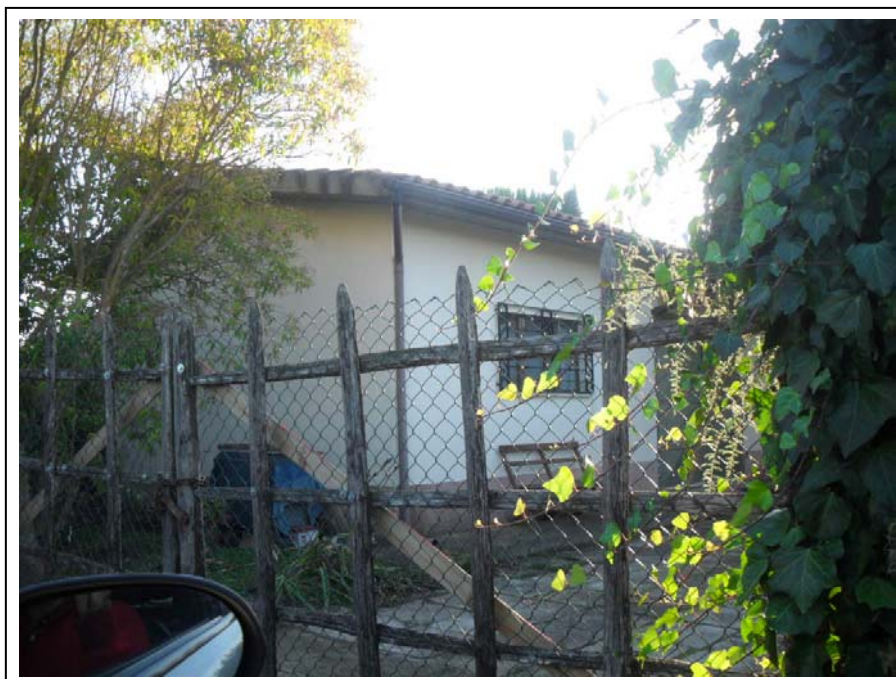

Codice ricettore: 129	Comune: Grosseto	N°piani fuori terra: 1
<input checked="" type="checkbox"/> Residenza <input type="checkbox"/> Scuola/Istruzione <input type="checkbox"/> Ospedale, casa di cura o riposo <input type="checkbox"/> Attività industriale <input type="checkbox"/> Attività commerciale		<input type="checkbox"/> Pertinenza agricola (stalla, depositi) <input type="checkbox"/> Servizi per lo sport e il tempo libero <input type="checkbox"/> Struttura militare <input type="checkbox"/> Ricettivo <input type="checkbox"/> Altro:



Codice ricettore: 130	Comune: Grosseto	N°piani fuori terra: 1
<input type="checkbox"/> Residenza <input type="checkbox"/> Scuola/Istruzione <input type="checkbox"/> Ospedale, casa di cura o riposo <input type="checkbox"/> Attività industriale <input type="checkbox"/> Attività commerciale		<input checked="" type="checkbox"/> Pertinenza agricola (stalla, depositi) <input type="checkbox"/> Servizi per lo sport e il tempo libero <input type="checkbox"/> Struttura militare <input type="checkbox"/> Ricettivo <input type="checkbox"/> Altro:



SCHEDA DI CENSIMENTO DEGLI EDIFICI  
AUTOSTRADA A12 – LOTTO 4



Codice ricettore: 131	Comune: Grosseto	N°piani fuori terra: 1
<input type="checkbox"/> Residenza <input type="checkbox"/> Scuola/Istruzione <input type="checkbox"/> Ospedale, casa di cura o riposo <input type="checkbox"/> Attività industriale <input type="checkbox"/> Attività commerciale		<input type="checkbox"/> Pertinenza agricola (stalla, depositi) <input type="checkbox"/> Servizi per lo sport e il tempo libero <input type="checkbox"/> Struttura militare <input type="checkbox"/> Ricettivo <input checked="" type="checkbox"/> Altro: Magazzino



Codice ricettore: 132	Comune: Grosseto	N°piani fuori terra: 1
<input checked="" type="checkbox"/> Residenza <input type="checkbox"/> Scuola/Istruzione <input type="checkbox"/> Ospedale, casa di cura o riposo <input type="checkbox"/> Attività industriale <input type="checkbox"/> Attività commerciale		<input type="checkbox"/> Pertinenza agricola (stalla, depositi) <input type="checkbox"/> Servizi per lo sport e il tempo libero <input type="checkbox"/> Struttura militare <input type="checkbox"/> Ricettivo <input type="checkbox"/> Altro:

SCHEDA DI CENSIMENTO DEGLI EDIFICI  
AUTOSTRADA A12 – LOTTO 4



Codice ricettore: 133	Comune: Grosseto	N°piani fuori terra: 1
<input checked="" type="checkbox"/> Residenza <input type="checkbox"/> Scuola/Istruzione <input type="checkbox"/> Ospedale, casa di cura o riposo <input type="checkbox"/> Attività industriale <input type="checkbox"/> Attività commerciale		<input type="checkbox"/> Pertinenza agricola (stalla, depositi) <input type="checkbox"/> Servizi per lo sport e il tempo libero <input type="checkbox"/> Struttura militare <input type="checkbox"/> Ricettivo <input type="checkbox"/> Altro:



Codice ricettore: 134	Comune: Grosseto	N°piani fuori terra: 1
<input type="checkbox"/> Residenza <input type="checkbox"/> Scuola/Istruzione <input type="checkbox"/> Ospedale, casa di cura o riposo <input type="checkbox"/> Attività industriale <input type="checkbox"/> Attività commerciale		<input checked="" type="checkbox"/> Pertinenza agricola (stalla, depositi) <input type="checkbox"/> Servizi per lo sport e il tempo libero <input type="checkbox"/> Struttura militare <input type="checkbox"/> Ricettivo <input type="checkbox"/> Altro:



SCHEDA DI CENSIMENTO DEGLI EDIFICI  
AUTOSTRADA A12 – LOTTO 4



Codice ricettore: 135	Comune: Grosseto	N°piani fuori terra: 2
<input checked="" type="checkbox"/> Residenza <input type="checkbox"/> Scuola/Istruzione <input type="checkbox"/> Ospedale, casa di cura o riposo <input type="checkbox"/> Attività industriale <input type="checkbox"/> Attività commerciale		<input type="checkbox"/> Pertinenza agricola (stalla, depositi) <input type="checkbox"/> Servizi per lo sport e il tempo libero <input type="checkbox"/> Struttura militare <input type="checkbox"/> Ricettivo <input type="checkbox"/> Altro:



Codice ricettore: 136	Comune: Grosseto	N°piani fuori terra: 1
<input type="checkbox"/> Residenza <input type="checkbox"/> Scuola/Istruzione <input type="checkbox"/> Ospedale, casa di cura o riposo <input type="checkbox"/> Attività industriale <input type="checkbox"/> Attività commerciale		<input checked="" type="checkbox"/> Pertinenza agricola (stalla, depositi) <input type="checkbox"/> Servizi per lo sport e il tempo libero <input type="checkbox"/> Struttura militare <input type="checkbox"/> Ricettivo <input type="checkbox"/> Altro:

SCHEDA DI CENSIMENTO DEGLI EDIFICI  
AUTOSTRADA A12 – LOTTO 4



Codice ricettore: 137	Comune: Grosseto	N°piani fuori terra: 1
<input type="checkbox"/> Residenza <input type="checkbox"/> Scuola/Istruzione <input type="checkbox"/> Ospedale, casa di cura o riposo <input type="checkbox"/> Attività industriale <input type="checkbox"/> Attività commerciale		<input checked="" type="checkbox"/> Pertinenza agricola (stalla, depositi) <input type="checkbox"/> Servizi per lo sport e il tempo libero <input type="checkbox"/> Struttura militare <input type="checkbox"/> Ricettivo <input type="checkbox"/> Altro:



Codice ricettore: 138	Comune: Grosseto	N°piani fuori terra: 1
<input checked="" type="checkbox"/> Residenza <input type="checkbox"/> Scuola/Istruzione <input type="checkbox"/> Ospedale, casa di cura o riposo <input type="checkbox"/> Attività industriale <input type="checkbox"/> Attività commerciale		<input type="checkbox"/> Pertinenza agricola (stalla, depositi) <input type="checkbox"/> Servizi per lo sport e il tempo libero <input type="checkbox"/> Struttura militare <input type="checkbox"/> Ricettivo <input type="checkbox"/> Altro:



SCHEDA DI CENSIMENTO DEGLI EDIFICI  
AUTOSTRADA A12 – LOTTO 4



Codice ricettore: 139	Comune: Grosseto	N°piani fuori terra: 1
<input checked="" type="checkbox"/> Residenza <input type="checkbox"/> Scuola/Istruzione <input type="checkbox"/> Ospedale, casa di cura o riposo <input type="checkbox"/> Attività industriale <input type="checkbox"/> Attività commerciale		<input type="checkbox"/> Pertinenza agricola (stalla, depositi) <input type="checkbox"/> Servizi per lo sport e il tempo libero <input type="checkbox"/> Struttura militare <input type="checkbox"/> Ricettivo <input type="checkbox"/> Altro:



Codice ricettore: 140	Comune: Grosseto	N°piani fuori terra: 1
<input checked="" type="checkbox"/> Residenza <input type="checkbox"/> Scuola/Istruzione <input type="checkbox"/> Ospedale, casa di cura o riposo <input type="checkbox"/> Attività industriale <input type="checkbox"/> Attività commerciale		<input type="checkbox"/> Pertinenza agricola (stalla, depositi) <input type="checkbox"/> Servizi per lo sport e il tempo libero <input type="checkbox"/> Struttura militare <input type="checkbox"/> Ricettivo <input type="checkbox"/> Altro:

SCHEDA DI CENSIMENTO DEGLI EDIFICI  
AUTOSTRADA A12 – LOTTO 4



Codice ricettore: 141	Comune: Grosseto	N°piani fuori terra: 1
<input checked="" type="checkbox"/> Residenza <input type="checkbox"/> Scuola/Istruzione <input type="checkbox"/> Ospedale, casa di cura o riposo <input type="checkbox"/> Attività industriale <input type="checkbox"/> Attività commerciale		<input type="checkbox"/> Pertinenza agricola (stalla, depositi) <input type="checkbox"/> Servizi per lo sport e il tempo libero <input type="checkbox"/> Struttura militare <input type="checkbox"/> Ricettivo <input type="checkbox"/> Altro:



Codice ricettore: 142	Comune: Grosseto	N°piani fuori terra: 1
<input type="checkbox"/> Residenza <input type="checkbox"/> Scuola/Istruzione <input type="checkbox"/> Ospedale, casa di cura o riposo <input type="checkbox"/> Attività industriale <input type="checkbox"/> Attività commerciale		<input type="checkbox"/> Pertinenza agricola (stalla, depositi) <input type="checkbox"/> Servizi per lo sport e il tempo libero <input type="checkbox"/> Struttura militare <input type="checkbox"/> Ricettivo <input checked="" type="checkbox"/> Altro: Baracca



SCHEDA DI CENSIMENTO DEGLI EDIFICI  
AUTOSTRADA A12 – LOTTO 4



Codice ricettore: 143	Comune: Grosseto	N°piani fuori terra: 1
<input type="checkbox"/> Residenza <input type="checkbox"/> Scuola/Istruzione <input type="checkbox"/> Ospedale, casa di cura o riposo <input type="checkbox"/> Attività industriale <input type="checkbox"/> Attività commerciale		<input checked="" type="checkbox"/> Pertinenza agricola (stalla, depositi) <input type="checkbox"/> Servizi per lo sport e il tempo libero <input type="checkbox"/> Struttura militare <input type="checkbox"/> Ricettivo <input type="checkbox"/> Altro:



Codice ricettore: 144	Comune: Grosseto	N°piani fuori terra: 1
<input checked="" type="checkbox"/> Residenza <input type="checkbox"/> Scuola/Istruzione <input type="checkbox"/> Ospedale, casa di cura o riposo <input type="checkbox"/> Attività industriale <input type="checkbox"/> Attività commerciale		<input type="checkbox"/> Pertinenza agricola (stalla, depositi) <input type="checkbox"/> Servizi per lo sport e il tempo libero <input type="checkbox"/> Struttura militare <input type="checkbox"/> Ricettivo <input type="checkbox"/> Altro:

SCHEDA DI CENSIMENTO DEGLI EDIFICI  
AUTOSTRADA A12 – LOTTO 4



Codice ricettore: 145	Comune: Grosseto	N°piani fuori terra: 2
<input checked="" type="checkbox"/> Residenza <input type="checkbox"/> Scuola/Istruzione <input type="checkbox"/> Ospedale, casa di cura o riposo <input type="checkbox"/> Attività industriale <input type="checkbox"/> Attività commerciale		<input type="checkbox"/> Pertinenza agricola (stalla, depositi) <input type="checkbox"/> Servizi per lo sport e il tempo libero <input type="checkbox"/> Struttura militare <input type="checkbox"/> Ricettivo <input type="checkbox"/> Altro:



Codice ricettore: 146	Comune: Grosseto	N°piani fuori terra: 1
<input type="checkbox"/> Residenza <input type="checkbox"/> Scuola/Istruzione <input type="checkbox"/> Ospedale, casa di cura o riposo <input type="checkbox"/> Attività industriale <input type="checkbox"/> Attività commerciale		<input type="checkbox"/> Pertinenza agricola (stalla, depositi) <input type="checkbox"/> Servizi per lo sport e il tempo libero <input type="checkbox"/> Struttura militare <input type="checkbox"/> Ricettivo <input checked="" type="checkbox"/> Altro: Baracca



SCHEDA DI CENSIMENTO DEGLI EDIFICI  
AUTOSTRADA A12 – LOTTO 4



Codice ricettore: 147	Comune: Grosseto	N°piani fuori terra: 1
<input checked="" type="checkbox"/> Residenza <input type="checkbox"/> Scuola/Istruzione <input type="checkbox"/> Ospedale, casa di cura o riposo <input type="checkbox"/> Attività industriale <input type="checkbox"/> Attività commerciale		<input type="checkbox"/> Pertinenza agricola (stalla, depositi) <input type="checkbox"/> Servizi per lo sport e il tempo libero <input type="checkbox"/> Struttura militare <input type="checkbox"/> Ricettivo <input type="checkbox"/> Altro:



Codice ricettore: 148	Comune: Grosseto	N°piani fuori terra: 1
<input checked="" type="checkbox"/> Residenza <input type="checkbox"/> Scuola/Istruzione <input type="checkbox"/> Ospedale, casa di cura o riposo <input type="checkbox"/> Attività industriale <input type="checkbox"/> Attività commerciale		<input type="checkbox"/> Pertinenza agricola (stalla, depositi) <input type="checkbox"/> Servizi per lo sport e il tempo libero <input type="checkbox"/> Struttura militare <input type="checkbox"/> Ricettivo <input type="checkbox"/> Altro:

SCHEDA DI CENSIMENTO DEGLI EDIFICI  
AUTOSTRADA A12 – LOTTO 4



Codice ricettore: 149	Comune: Grosseto	N°piani fuori terra: 2
<input checked="" type="checkbox"/> Residenza <input type="checkbox"/> Scuola/Istruzione <input type="checkbox"/> Ospedale, casa di cura o riposo <input type="checkbox"/> Attività industriale <input type="checkbox"/> Attività commerciale		<input type="checkbox"/> Pertinenza agricola (stalla, depositi) <input type="checkbox"/> Servizi per lo sport e il tempo libero <input type="checkbox"/> Struttura militare <input type="checkbox"/> Ricettivo <input type="checkbox"/> Altro:



Codice ricettore: 150	Comune: Grosseto	N°piani fuori terra: 1
<input type="checkbox"/> Residenza <input type="checkbox"/> Scuola/Istruzione <input type="checkbox"/> Ospedale, casa di cura o riposo <input type="checkbox"/> Attività industriale <input type="checkbox"/> Attività commerciale		<input type="checkbox"/> Pertinenza agricola (stalla, depositi) <input type="checkbox"/> Servizi per lo sport e il tempo libero <input type="checkbox"/> Struttura militare <input type="checkbox"/> Ricettivo <input checked="" type="checkbox"/> Altro: Autorimessa



SCHEDA DI CENSIMENTO DEGLI EDIFICI  
AUTOSTRADA A12 – LOTTO 4



Codice ricettore: 151	Comune: Grosseto	N°piani fuori terra: 2
<input checked="" type="checkbox"/> Residenza <input type="checkbox"/> Scuola/Istruzione <input type="checkbox"/> Ospedale, casa di cura o riposo <input type="checkbox"/> Attività industriale <input type="checkbox"/> Attività commerciale		<input type="checkbox"/> Pertinenza agricola (stalla, depositi) <input type="checkbox"/> Servizi per lo sport e il tempo libero <input type="checkbox"/> Struttura militare <input type="checkbox"/> Ricettivo <input type="checkbox"/> Altro:



Codice ricettore: 152	Comune: Grosseto	N°piani fuori terra: 1
<input checked="" type="checkbox"/> Residenza <input type="checkbox"/> Scuola/Istruzione <input type="checkbox"/> Ospedale, casa di cura o riposo <input type="checkbox"/> Attività industriale <input type="checkbox"/> Attività commerciale		<input type="checkbox"/> Pertinenza agricola (stalla, depositi) <input type="checkbox"/> Servizi per lo sport e il tempo libero <input type="checkbox"/> Struttura militare <input type="checkbox"/> Ricettivo <input type="checkbox"/> Altro:

SCHEDA DI CENSIMENTO DEGLI EDIFICI  
AUTOSTRADA A12 – LOTTO 4



Codice ricettore: 153	Comune: Grosseto	N°piani fuori terra: 1
<input type="checkbox"/> Residenza <input type="checkbox"/> Scuola/Istruzione <input type="checkbox"/> Ospedale, casa di cura o riposo <input type="checkbox"/> Attività industriale <input type="checkbox"/> Attività commerciale		<input checked="" type="checkbox"/> Pertinenza agricola (stalla, depositi) <input type="checkbox"/> Servizi per lo sport e il tempo libero <input type="checkbox"/> Struttura militare <input type="checkbox"/> Ricettivo <input type="checkbox"/> Altro:



Codice ricettore: 154	Comune: Grosseto	N°piani fuori terra: 1
<input type="checkbox"/> Residenza <input type="checkbox"/> Scuola/Istruzione <input type="checkbox"/> Ospedale, casa di cura o riposo <input type="checkbox"/> Attività industriale <input type="checkbox"/> Attività commerciale		<input type="checkbox"/> Pertinenza agricola (stalla, depositi) <input type="checkbox"/> Servizi per lo sport e il tempo libero <input type="checkbox"/> Struttura militare <input type="checkbox"/> Ricettivo <input checked="" type="checkbox"/> Altro: Tettoia



SCHEDA DI CENSIMENTO DEGLI EDIFICI  
AUTOSTRADA A12 – LOTTO 4

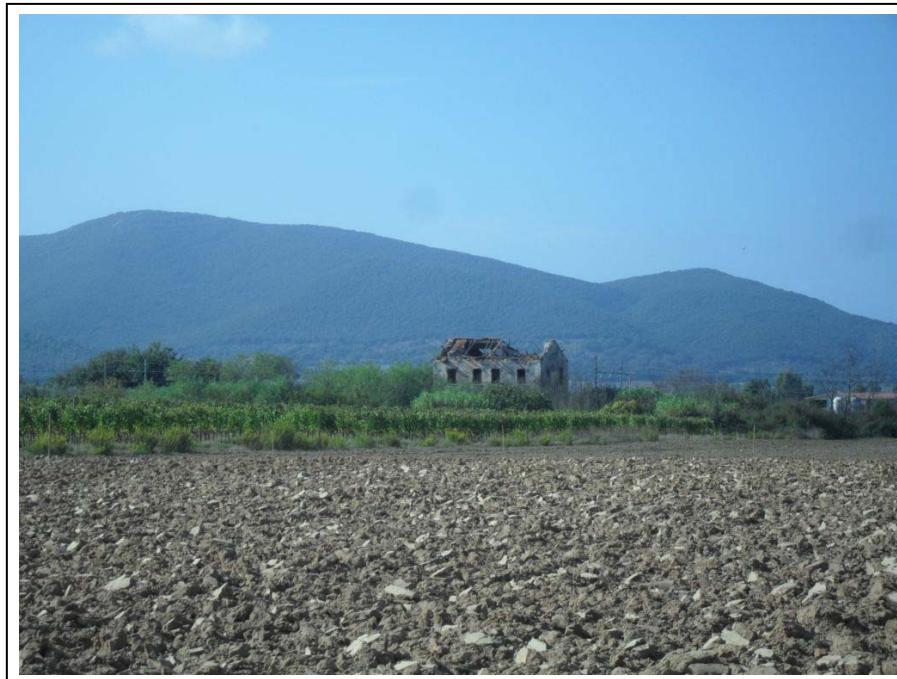

Codice ricettore: 155	Comune: Grosseto	N°piani fuori terra: 2
<input type="checkbox"/> Residenza <input type="checkbox"/> Scuola/Istruzione <input type="checkbox"/> Ospedale, casa di cura o riposo <input type="checkbox"/> Attività industriale <input type="checkbox"/> Attività commerciale		<input type="checkbox"/> Pertinenza agricola (stalla, depositi) <input type="checkbox"/> Servizi per lo sport e il tempo libero <input type="checkbox"/> Struttura militare <input type="checkbox"/> Ricettivo <input checked="" type="checkbox"/> Altro: Rudere



Codice ricettore: 156	Comune: Grosseto	N°piani fuori terra: 1
<input type="checkbox"/> Residenza <input type="checkbox"/> Scuola/Istruzione <input type="checkbox"/> Ospedale, casa di cura o riposo <input type="checkbox"/> Attività industriale <input type="checkbox"/> Attività commerciale		<input type="checkbox"/> Pertinenza agricola (stalla, depositi) <input type="checkbox"/> Servizi per lo sport e il tempo libero <input type="checkbox"/> Struttura militare <input checked="" type="checkbox"/> Ricettivo (Agriturismo) <input type="checkbox"/> Altro:

SCHEDA DI CENSIMENTO DEGLI EDIFICI  
AUTOSTRADA A12 – LOTTO 4



Codice ricettore: 157	Comune: Grosseto	N°piani fuori terra: 1
<input type="checkbox"/> Residenza <input type="checkbox"/> Scuola/Istruzione <input type="checkbox"/> Ospedale, casa di cura o riposo <input type="checkbox"/> Attività industriale <input type="checkbox"/> Attività commerciale		<input checked="" type="checkbox"/> Pertinenza agricola (stalla, depositi) <input type="checkbox"/> Servizi per lo sport e il tempo libero <input type="checkbox"/> Struttura militare <input type="checkbox"/> Ricettivo <input type="checkbox"/> Altro:



Codice ricettore: 158	Comune: Grosseto	N°piani fuori terra: 1
<input type="checkbox"/> Residenza <input type="checkbox"/> Scuola/Istruzione <input type="checkbox"/> Ospedale, casa di cura o riposo <input type="checkbox"/> Attività industriale <input type="checkbox"/> Attività commerciale		<input type="checkbox"/> Pertinenza agricola (stalla, depositi) <input type="checkbox"/> Servizi per lo sport e il tempo libero <input type="checkbox"/> Struttura militare <input type="checkbox"/> Ricettivo <input checked="" type="checkbox"/> Altro: Cantina



SCHEDA DI CENSIMENTO DEGLI EDIFICI  
AUTOSTRADA A12 – LOTTO 4



Codice ricettore: 159	Comune: Grosseto	N°piani fuori terra: 2
<input checked="" type="checkbox"/> Residenza <input type="checkbox"/> Scuola/Istruzione <input type="checkbox"/> Ospedale, casa di cura o riposo <input type="checkbox"/> Attività industriale <input type="checkbox"/> Attività commerciale		<input type="checkbox"/> Pertinenza agricola (stalla, depositi) <input type="checkbox"/> Servizi per lo sport e il tempo libero <input type="checkbox"/> Struttura militare <input type="checkbox"/> Ricettivo <input type="checkbox"/> Altro:



Codice ricettore: 160	Comune: Grosseto	N°piani fuori terra: 2
<input checked="" type="checkbox"/> Residenza <input type="checkbox"/> Scuola/Istruzione <input type="checkbox"/> Ospedale, casa di cura o riposo <input type="checkbox"/> Attività industriale <input type="checkbox"/> Attività commerciale		<input type="checkbox"/> Pertinenza agricola (stalla, depositi) <input type="checkbox"/> Servizi per lo sport e il tempo libero <input type="checkbox"/> Struttura militare <input type="checkbox"/> Ricettivo <input type="checkbox"/> Altro:

SCHEDA DI CENSIMENTO DEGLI EDIFICI  
AUTOSTRADA A12 – LOTTO 4



Codice ricettore: 161	Comune: Grosseto	N°piani fuori terra: 1
<input checked="" type="checkbox"/> Residenza <input type="checkbox"/> Scuola/Istruzione <input type="checkbox"/> Ospedale, casa di cura o riposo <input type="checkbox"/> Attività industriale <input type="checkbox"/> Attività commerciale		<input type="checkbox"/> Pertinenza agricola (stalla, depositi) <input type="checkbox"/> Servizi per lo sport e il tempo libero <input type="checkbox"/> Struttura militare <input type="checkbox"/> Ricettivo <input type="checkbox"/> Altro:

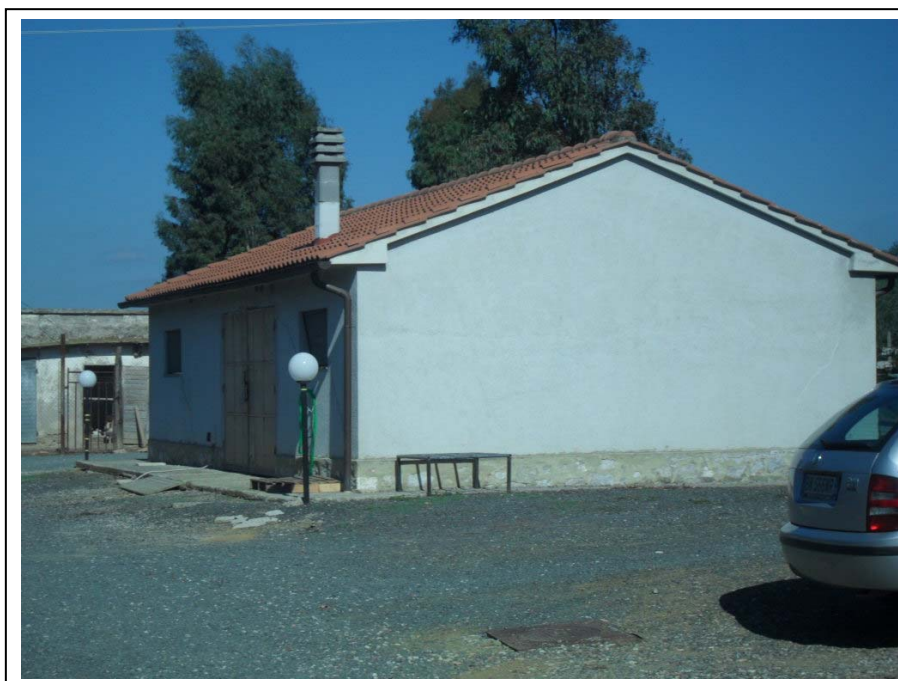

Codice ricettore: 162	Comune: Grosseto	N°piani fuori terra: 1
<input type="checkbox"/> Residenza <input type="checkbox"/> Scuola/Istruzione <input type="checkbox"/> Ospedale, casa di cura o riposo <input type="checkbox"/> Attività industriale <input type="checkbox"/> Attività commerciale		<input checked="" type="checkbox"/> Pertinenza agricola (stalla, depositi) <input type="checkbox"/> Servizi per lo sport e il tempo libero <input type="checkbox"/> Struttura militare <input type="checkbox"/> Ricettivo <input type="checkbox"/> Altro:



SCHEDA DI CENSIMENTO DEGLI EDIFICI  
AUTOSTRADA A12 – LOTTO 4



Codice ricettore: 163	Comune: Grosseto	N°piani fuori terra: 1
<input type="checkbox"/> Residenza <input type="checkbox"/> Scuola/Istruzione <input type="checkbox"/> Ospedale, casa di cura o riposo <input type="checkbox"/> Attività industriale <input type="checkbox"/> Attività commerciale	<input type="checkbox"/> Pertinenza agricola (stalla, depositi) <input type="checkbox"/> Servizi per lo sport e il tempo libero <input type="checkbox"/> Struttura militare <input type="checkbox"/> Ricettivo <input checked="" type="checkbox"/> Altro: Capannone	

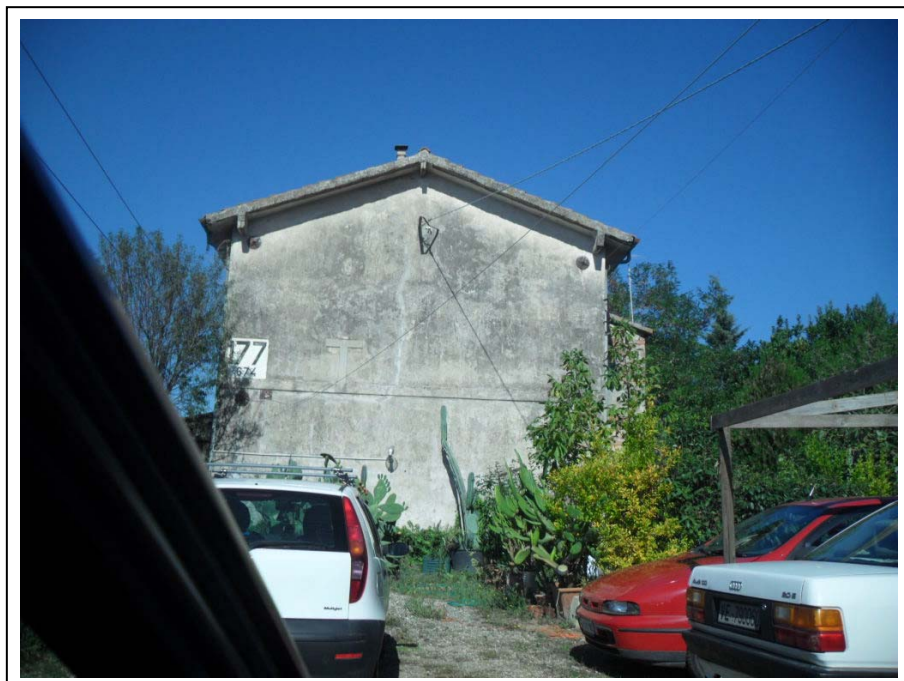

Codice ricettore: 164	Comune: Grosseto	N°piani fuori terra: 2
<input checked="" type="checkbox"/> Residenza <input type="checkbox"/> Scuola/Istruzione <input type="checkbox"/> Ospedale, casa di cura o riposo <input type="checkbox"/> Attività industriale <input type="checkbox"/> Attività commerciale	<input type="checkbox"/> Pertinenza agricola (stalla, depositi) <input type="checkbox"/> Servizi per lo sport e il tempo libero <input type="checkbox"/> Struttura militare <input type="checkbox"/> Ricettivo <input type="checkbox"/> Altro:	

SCHEDA DI CENSIMENTO DEGLI EDIFICI  
AUTOSTRADA A12 – LOTTO 4



Codice ricettore: 165	Comune: Grosseto	N°piani fuori terra: 1
<input type="checkbox"/> Residenza <input type="checkbox"/> Scuola/Istruzione <input type="checkbox"/> Ospedale, casa di cura o riposo <input type="checkbox"/> Attività industriale <input type="checkbox"/> Attività commerciale		<input type="checkbox"/> Pertinenza agricola (stalla, depositi) <input type="checkbox"/> Servizi per lo sport e il tempo libero <input type="checkbox"/> Struttura militare <input type="checkbox"/> Ricettivo <input checked="" type="checkbox"/> Altro: Rudere



Codice ricettore: 166	Comune: Grosseto	N°piani fuori terra: 2
<input checked="" type="checkbox"/> Residenza <input type="checkbox"/> Scuola/Istruzione <input type="checkbox"/> Ospedale, casa di cura o riposo <input type="checkbox"/> Attività industriale <input type="checkbox"/> Attività commerciale		<input type="checkbox"/> Pertinenza agricola (stalla, depositi) <input type="checkbox"/> Servizi per lo sport e il tempo libero <input type="checkbox"/> Struttura militare <input type="checkbox"/> Ricettivo <input type="checkbox"/> Altro:



SCHEDA DI CENSIMENTO DEGLI EDIFICI  
AUTOSTRADA A12 – LOTTO 4



Codice ricettore: 167	Comune: Grosseto	N°piani fuori terra: 1
<input type="checkbox"/> Residenza <input type="checkbox"/> Scuola/Istruzione <input type="checkbox"/> Ospedale, casa di cura o riposo <input type="checkbox"/> Attività industriale <input type="checkbox"/> Attività commerciale		<input checked="" type="checkbox"/> Pertinenza agricola (stalla, depositi) <input type="checkbox"/> Servizi per lo sport e il tempo libero <input type="checkbox"/> Struttura militare <input type="checkbox"/> Ricettivo <input type="checkbox"/> Altro:



Codice ricettore: 168	Comune: Grosseto	N°piani fuori terra: 2
<input checked="" type="checkbox"/> Residenza <input type="checkbox"/> Scuola/Istruzione <input type="checkbox"/> Ospedale, casa di cura o riposo <input type="checkbox"/> Attività industriale <input type="checkbox"/> Attività commerciale		<input type="checkbox"/> Pertinenza agricola (stalla, depositi) <input type="checkbox"/> Servizi per lo sport e il tempo libero <input type="checkbox"/> Struttura militare <input type="checkbox"/> Ricettivo <input type="checkbox"/> Altro:

SCHEDA DI CENSIMENTO DEGLI EDIFICI  
AUTOSTRADA A12 – LOTTO 4



Codice ricettore: 169	Comune: Grosseto	N°piani fuori terra: 1
<input checked="" type="checkbox"/> Residenza <input type="checkbox"/> Scuola/Istruzione <input type="checkbox"/> Ospedale, casa di cura o riposo <input type="checkbox"/> Attività industriale <input type="checkbox"/> Attività commerciale		<input type="checkbox"/> Pertinenza agricola (stalla, depositi) <input type="checkbox"/> Servizi per lo sport e il tempo libero <input type="checkbox"/> Struttura militare <input type="checkbox"/> Ricettivo <input type="checkbox"/> Altro:



Codice ricettore: 170	Comune: Grosseto	N°piani fuori terra: 1
<input type="checkbox"/> Residenza <input type="checkbox"/> Scuola/Istruzione <input type="checkbox"/> Ospedale, casa di cura o riposo <input type="checkbox"/> Attività industriale <input type="checkbox"/> Attività commerciale		<input type="checkbox"/> Pertinenza agricola (stalla, depositi) <input type="checkbox"/> Servizi per lo sport e il tempo libero <input type="checkbox"/> Struttura militare <input type="checkbox"/> Ricettivo <input checked="" type="checkbox"/> Altro: Magazzino



SCHEDA DI CENSIMENTO DEGLI EDIFICI  
AUTOSTRADA A12 – LOTTO 4



Codice ricettore: 171	Comune: Grosseto	N°piani fuori terra: 1
<input type="checkbox"/> Residenza <input type="checkbox"/> Scuola/Istruzione <input type="checkbox"/> Ospedale, casa di cura o riposo <input type="checkbox"/> Attività industriale <input type="checkbox"/> Attività commerciale		<input type="checkbox"/> Pertinenza agricola (stalla, depositi) <input type="checkbox"/> Servizi per lo sport e il tempo libero <input type="checkbox"/> Struttura militare <input type="checkbox"/> Ricettivo <input checked="" type="checkbox"/> Altro: Baracca



Codice ricettore: 172	Comune: Grosseto	N°piani fuori terra: 2
<input checked="" type="checkbox"/> Residenza <input type="checkbox"/> Scuola/Istruzione <input type="checkbox"/> Ospedale, casa di cura o riposo <input type="checkbox"/> Attività industriale <input type="checkbox"/> Attività commerciale		<input type="checkbox"/> Pertinenza agricola (stalla, depositi) <input type="checkbox"/> Servizi per lo sport e il tempo libero <input type="checkbox"/> Struttura militare <input type="checkbox"/> Ricettivo <input type="checkbox"/> Altro:

SCHEDA DI CENSIMENTO DEGLI EDIFICI  
AUTOSTRADA A12 – LOTTO 4



Codice ricettore: 173	Comune: Grosseto	N°piani fuori terra: 1
<input type="checkbox"/> Residenza <input type="checkbox"/> Scuola/Istruzione <input type="checkbox"/> Ospedale, casa di cura o riposo <input type="checkbox"/> Attività industriale <input type="checkbox"/> Attività commerciale		<input type="checkbox"/> Pertinenza agricola (stalla, depositi) <input type="checkbox"/> Servizi per lo sport e il tempo libero <input type="checkbox"/> Struttura militare <input type="checkbox"/> Ricettivo <input checked="" type="checkbox"/> Altro: Magazzino



Codice ricettore: 174	Comune: Grosseto	N°piani fuori terra: 1
<input type="checkbox"/> Residenza <input type="checkbox"/> Scuola/Istruzione <input type="checkbox"/> Ospedale, casa di cura o riposo <input type="checkbox"/> Attività industriale <input type="checkbox"/> Attività commerciale		<input checked="" type="checkbox"/> Pertinenza agricola (stalla, depositi) <input type="checkbox"/> Servizi per lo sport e il tempo libero <input type="checkbox"/> Struttura militare <input type="checkbox"/> Ricettivo <input type="checkbox"/> Altro:



SCHEDA DI CENSIMENTO DEGLI EDIFICI  
AUTOSTRADA A12 – LOTTO 4



Codice ricettore: 175	Comune: Grosseto	N°piani fuori terra: 1
<input checked="" type="checkbox"/> Residenza <input type="checkbox"/> Scuola/Istruzione <input type="checkbox"/> Ospedale, casa di cura o riposo <input type="checkbox"/> Attività industriale <input type="checkbox"/> Attività commerciale		<input type="checkbox"/> Pertinenza agricola (stalla, depositi) <input type="checkbox"/> Servizi per lo sport e il tempo libero <input type="checkbox"/> Struttura militare <input type="checkbox"/> Ricettivo <input type="checkbox"/> Altro:



Codice ricettore: 176	Comune: Grosseto	N°piani fuori terra: 1
<input checked="" type="checkbox"/> Residenza <input type="checkbox"/> Scuola/Istruzione <input type="checkbox"/> Ospedale, casa di cura o riposo <input type="checkbox"/> Attività industriale <input type="checkbox"/> Attività commerciale		<input type="checkbox"/> Pertinenza agricola (stalla, depositi) <input type="checkbox"/> Servizi per lo sport e il tempo libero <input type="checkbox"/> Struttura militare <input type="checkbox"/> Ricettivo <input type="checkbox"/> Altro:

SCHEDA DI CENSIMENTO DEGLI EDIFICI  
AUTOSTRADA A12 – LOTTO 4

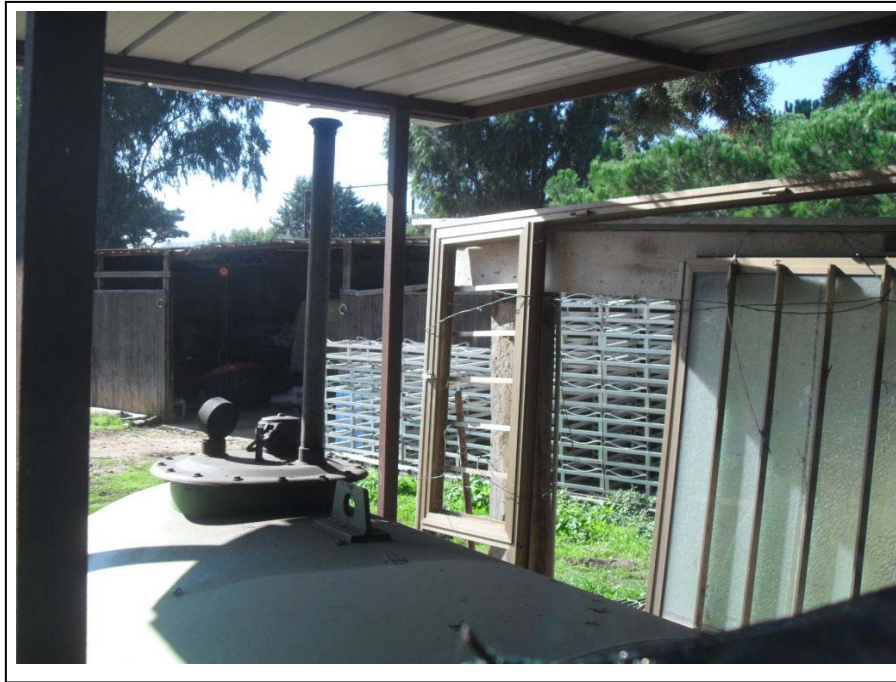

Codice ricettore: 177	Comune: Grosseto	N°piani fuori terra: 1
<input type="checkbox"/> Residenza <input type="checkbox"/> Scuola/Istruzione <input type="checkbox"/> Ospedale, casa di cura o riposo <input type="checkbox"/> Attività industriale <input type="checkbox"/> Attività commerciale		<input checked="" type="checkbox"/> Pertinenza agricola (stalla, depositi) <input type="checkbox"/> Servizi per lo sport e il tempo libero <input type="checkbox"/> Struttura militare <input type="checkbox"/> Ricettivo <input type="checkbox"/> Altro:



Codice ricettore: 178	Comune: Grosseto	N°piani fuori terra: 2
<input checked="" type="checkbox"/> Residenza <input type="checkbox"/> Scuola/Istruzione <input type="checkbox"/> Ospedale, casa di cura o riposo <input type="checkbox"/> Attività industriale <input type="checkbox"/> Attività commerciale		<input type="checkbox"/> Pertinenza agricola (stalla, depositi) <input type="checkbox"/> Servizi per lo sport e il tempo libero <input type="checkbox"/> Struttura militare <input type="checkbox"/> Ricettivo <input type="checkbox"/> Altro:



SCHEDA DI CENSIMENTO DEGLI EDIFICI  
AUTOSTRADA A12 – LOTTO 4



Codice ricettore: 179	Comune: Grosseto	N°piani fuori terra: 2
<input checked="" type="checkbox"/> Residenza <input type="checkbox"/> Scuola/Istruzione <input type="checkbox"/> Ospedale, casa di cura o riposo <input type="checkbox"/> Attività industriale <input type="checkbox"/> Attività commerciale		<input type="checkbox"/> Pertinenza agricola (stalla, depositi) <input type="checkbox"/> Servizi per lo sport e il tempo libero <input type="checkbox"/> Struttura militare <input type="checkbox"/> Ricettivo <input type="checkbox"/> Altro:



Codice ricettore: 180	Comune: Grosseto	N°piani fuori terra: 1
<input type="checkbox"/> Residenza <input type="checkbox"/> Scuola/Istruzione <input type="checkbox"/> Ospedale, casa di cura o riposo <input type="checkbox"/> Attività industriale <input checked="" type="checkbox"/> Attività commerciale (azienda agricola)		<input type="checkbox"/> Pertinenza agricola (stalla, depositi) <input type="checkbox"/> Servizi per lo sport e il tempo libero <input type="checkbox"/> Struttura militare <input type="checkbox"/> Ricettivo <input type="checkbox"/> Altro:

SCHEDA DI CENSIMENTO DEGLI EDIFICI  
AUTOSTRADA A12 – LOTTO 4



Codice ricettore: 181	Comune: Grosseto	N°piani fuori terra: 2
<input checked="" type="checkbox"/> Residenza <input type="checkbox"/> Scuola/Istruzione <input type="checkbox"/> Ospedale, casa di cura o riposo <input type="checkbox"/> Attività industriale <input type="checkbox"/> Attività commerciale		<input type="checkbox"/> Pertinenza agricola (stalla, depositi) <input type="checkbox"/> Servizi per lo sport e il tempo libero <input type="checkbox"/> Struttura militare <input type="checkbox"/> Ricettivo <input type="checkbox"/> Altro:



Codice ricettore: 182	Comune: Grosseto	N°piani fuori terra: 2
<input checked="" type="checkbox"/> Residenza <input type="checkbox"/> Scuola/Istruzione <input type="checkbox"/> Ospedale, casa di cura o riposo <input type="checkbox"/> Attività industriale <input type="checkbox"/> Attività commerciale		<input type="checkbox"/> Pertinenza agricola (stalla, depositi) <input type="checkbox"/> Servizi per lo sport e il tempo libero <input type="checkbox"/> Struttura militare <input type="checkbox"/> Ricettivo <input type="checkbox"/> Altro:



SCHEDA DI CENSIMENTO DEGLI EDIFICI  
AUTOSTRADA A12 – LOTTO 4

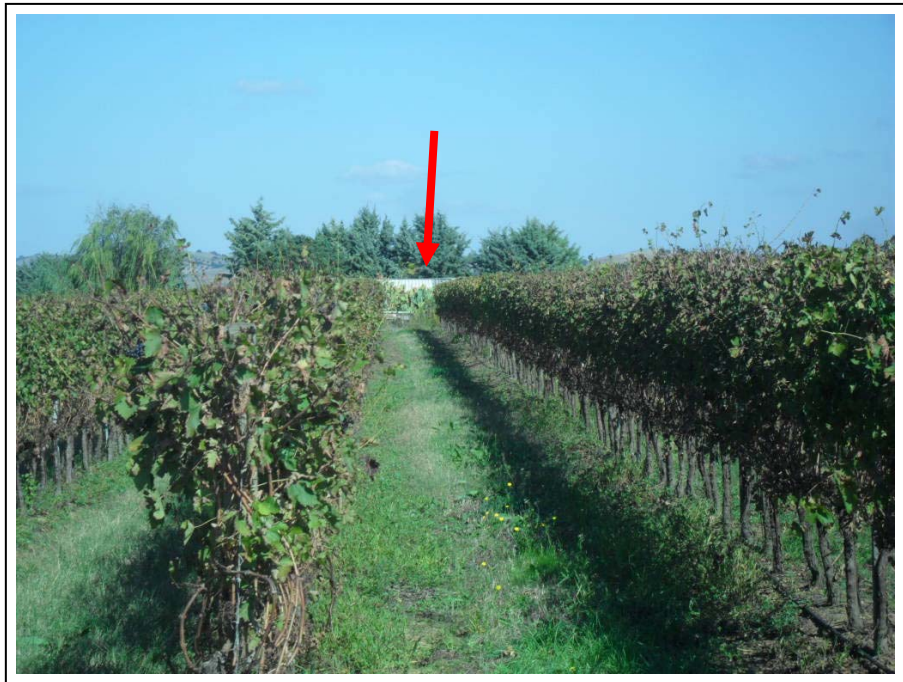

Codice ricettore: 183	Comune: Grosseto	N°piani fuori terra: 1
<input type="checkbox"/> Residenza <input type="checkbox"/> Scuola/Istruzione <input type="checkbox"/> Ospedale, casa di cura o riposo <input type="checkbox"/> Attività industriale <input type="checkbox"/> Attività commerciale		<input type="checkbox"/> Pertinenza agricola (stalla, depositi) <input type="checkbox"/> Servizi per lo sport e il tempo libero <input type="checkbox"/> Struttura militare <input type="checkbox"/> Ricettivo <input checked="" type="checkbox"/> Altro: Baracca



Codice ricettore: 184	Comune: Grosseto	N°piani fuori terra: 2
<input checked="" type="checkbox"/> Residenza <input type="checkbox"/> Scuola/Istruzione <input type="checkbox"/> Ospedale, casa di cura o riposo <input type="checkbox"/> Attività industriale <input type="checkbox"/> Attività commerciale		<input type="checkbox"/> Pertinenza agricola (stalla, depositi) <input type="checkbox"/> Servizi per lo sport e il tempo libero <input type="checkbox"/> Struttura militare <input type="checkbox"/> Ricettivo <input type="checkbox"/> Altro:

SCHEDA DI CENSIMENTO DEGLI EDIFICI  
AUTOSTRADA A12 – LOTTO 4

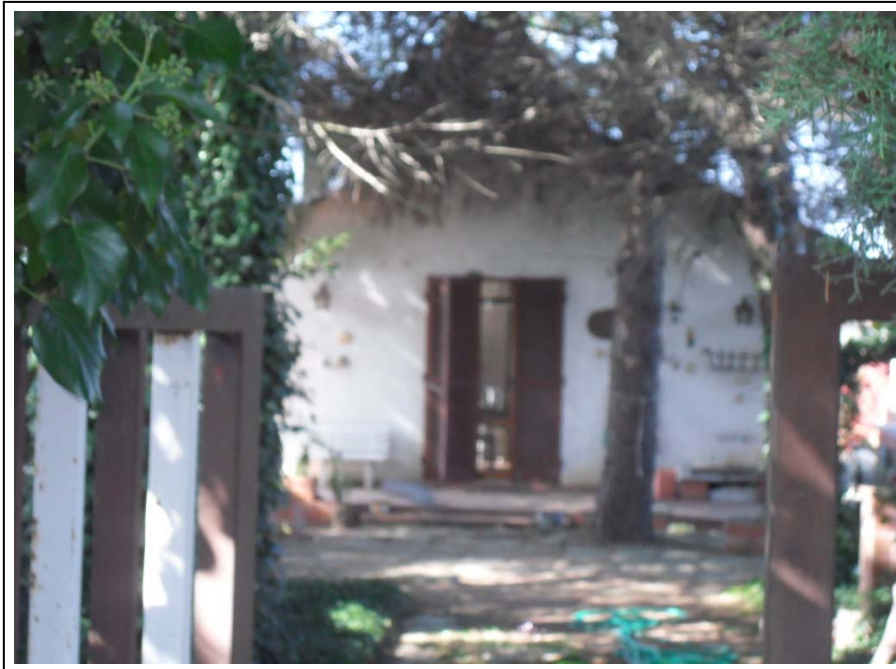

Codice ricettore: 185	Comune: Grosseto	N°piani fuori terra: 1
<input checked="" type="checkbox"/> Residenza <input type="checkbox"/> Scuola/Istruzione <input type="checkbox"/> Ospedale, casa di cura o riposo <input type="checkbox"/> Attività industriale <input type="checkbox"/> Attività commerciale		<input type="checkbox"/> Pertinenza agricola (stalla, depositi) <input type="checkbox"/> Servizi per lo sport e il tempo libero <input type="checkbox"/> Struttura militare <input type="checkbox"/> Ricettivo <input type="checkbox"/> Altro:



Codice ricettore: 186	Comune: Grosseto	N°piani fuori terra: 1
<input checked="" type="checkbox"/> Residenza <input type="checkbox"/> Scuola/Istruzione <input type="checkbox"/> Ospedale, casa di cura o riposo <input type="checkbox"/> Attività industriale <input type="checkbox"/> Attività commerciale		<input type="checkbox"/> Pertinenza agricola (stalla, depositi) <input type="checkbox"/> Servizi per lo sport e il tempo libero <input type="checkbox"/> Struttura militare <input type="checkbox"/> Ricettivo <input type="checkbox"/> Altro:



SCHEDA DI CENSIMENTO DEGLI EDIFICI  
AUTOSTRADA A12 – LOTTO 4



Codice ricettore: 187	Comune: Grosseto	N°piani fuori terra: 2
<input checked="" type="checkbox"/> Residenza <input type="checkbox"/> Scuola/Istruzione <input type="checkbox"/> Ospedale, casa di cura o riposo <input type="checkbox"/> Attività industriale <input type="checkbox"/> Attività commerciale		<input type="checkbox"/> Pertinenza agricola (stalla, depositi) <input type="checkbox"/> Servizi per lo sport e il tempo libero <input type="checkbox"/> Struttura militare <input type="checkbox"/> Ricettivo <input type="checkbox"/> Altro:



Codice ricettore: 188	Comune: Grosseto	N°piani fuori terra: 2
<input checked="" type="checkbox"/> Residenza <input type="checkbox"/> Scuola/Istruzione <input type="checkbox"/> Ospedale, casa di cura o riposo <input type="checkbox"/> Attività industriale <input type="checkbox"/> Attività commerciale		<input type="checkbox"/> Pertinenza agricola (stalla, depositi) <input type="checkbox"/> Servizi per lo sport e il tempo libero <input type="checkbox"/> Struttura militare <input type="checkbox"/> Ricettivo <input type="checkbox"/> Altro:

SCHEDA DI CENSIMENTO DEGLI EDIFICI  
AUTOSTRADA A12 – LOTTO 4



Codice ricettore: 189	Comune: Grosseto	N°piani fuori terra: 2
<input checked="" type="checkbox"/> Residenza <input type="checkbox"/> Scuola/Istruzione <input type="checkbox"/> Ospedale, casa di cura o riposo <input type="checkbox"/> Attività industriale <input type="checkbox"/> Attività commerciale		<input type="checkbox"/> Pertinenza agricola (stalla, depositi) <input type="checkbox"/> Servizi per lo sport e il tempo libero <input type="checkbox"/> Struttura militare <input type="checkbox"/> Ricettivo <input type="checkbox"/> Altro:



Codice ricettore: 190	Comune: Grosseto	N°piani fuori terra: 2
<input checked="" type="checkbox"/> Residenza <input type="checkbox"/> Scuola/Istruzione <input type="checkbox"/> Ospedale, casa di cura o riposo <input type="checkbox"/> Attività industriale <input type="checkbox"/> Attività commerciale		<input type="checkbox"/> Pertinenza agricola (stalla, depositi) <input type="checkbox"/> Servizi per lo sport e il tempo libero <input type="checkbox"/> Struttura militare <input type="checkbox"/> Ricettivo <input type="checkbox"/> Altro:



SCHEDA DI CENSIMENTO DEGLI EDIFICI  
AUTOSTRADA A12 – LOTTO 4



Codice ricettore: 191	Comune: Grosseto	N°piani fuori terra: 1
<input checked="" type="checkbox"/> Residenza <input type="checkbox"/> Scuola/Istruzione <input type="checkbox"/> Ospedale, casa di cura o riposo <input type="checkbox"/> Attività industriale <input type="checkbox"/> Attività commerciale		<input type="checkbox"/> Pertinenza agricola (stalla, depositi) <input type="checkbox"/> Servizi per lo sport e il tempo libero <input type="checkbox"/> Struttura militare <input type="checkbox"/> Ricettivo <input type="checkbox"/> Altro:



Codice ricettore: 192	Comune: Grosseto	N°piani fuori terra: 1
<input type="checkbox"/> Residenza <input type="checkbox"/> Scuola/Istruzione <input type="checkbox"/> Ospedale, casa di cura o riposo <input type="checkbox"/> Attività industriale <input type="checkbox"/> Attività commerciale		<input checked="" type="checkbox"/> Pertinenza agricola (stalla, depositi) <input type="checkbox"/> Servizi per lo sport e il tempo libero <input type="checkbox"/> Struttura militare <input type="checkbox"/> Ricettivo <input type="checkbox"/> Altro:

SCHEDA DI CENSIMENTO DEGLI EDIFICI  
AUTOSTRADA A12 – LOTTO 4



Codice ricettore: 193	Comune: Grosseto	N°piani fuori terra: 1
<input checked="" type="checkbox"/> Residenza <input type="checkbox"/> Scuola/Istruzione <input type="checkbox"/> Ospedale, casa di cura o riposo <input type="checkbox"/> Attività industriale <input type="checkbox"/> Attività commerciale		<input type="checkbox"/> Pertinenza agricola (stalla, depositi) <input type="checkbox"/> Servizi per lo sport e il tempo libero <input type="checkbox"/> Struttura militare <input type="checkbox"/> Ricettivo <input type="checkbox"/> Altro:



Codice ricettore: 194	Comune: Grosseto	N°piani fuori terra: 2
<input checked="" type="checkbox"/> Residenza <input type="checkbox"/> Scuola/Istruzione <input type="checkbox"/> Ospedale, casa di cura o riposo <input type="checkbox"/> Attività industriale <input type="checkbox"/> Attività commerciale		<input type="checkbox"/> Pertinenza agricola (stalla, depositi) <input type="checkbox"/> Servizi per lo sport e il tempo libero <input type="checkbox"/> Struttura militare <input type="checkbox"/> Ricettivo <input type="checkbox"/> Altro:



SCHEDA DI CENSIMENTO DEGLI EDIFICI  
AUTOSTRADA A12 – LOTTO 4



Codice ricettore: 195	Comune: Grosseto	N°piani fuori terra: 1
<input type="checkbox"/> Residenza <input type="checkbox"/> Scuola/Istruzione <input type="checkbox"/> Ospedale, casa di cura o riposo <input type="checkbox"/> Attività industriale <input type="checkbox"/> Attività commerciale		<input checked="" type="checkbox"/> Pertinenza agricola (stalla, depositi) <input type="checkbox"/> Servizi per lo sport e il tempo libero <input type="checkbox"/> Struttura militare <input type="checkbox"/> Ricettivo <input type="checkbox"/> Altro:



Codice ricettore: 196	Comune: Grosseto	N°piani fuori terra: 1
<input checked="" type="checkbox"/> Residenza <input type="checkbox"/> Scuola/Istruzione <input type="checkbox"/> Ospedale, casa di cura o riposo <input type="checkbox"/> Attività industriale <input type="checkbox"/> Attività commerciale		<input type="checkbox"/> Pertinenza agricola (stalla, depositi) <input type="checkbox"/> Servizi per lo sport e il tempo libero <input type="checkbox"/> Struttura militare <input type="checkbox"/> Ricettivo <input type="checkbox"/> Altro:

SCHEDA DI CENSIMENTO DEGLI EDIFICI  
AUTOSTRADA A12 – LOTTO 4



Codice ricettore: 197	Comune: Grosseto	N°piani fuori terra: 1
<input checked="" type="checkbox"/> Residenza <input type="checkbox"/> Scuola/Istruzione <input type="checkbox"/> Ospedale, casa di cura o riposo <input type="checkbox"/> Attività industriale <input type="checkbox"/> Attività commerciale		<input type="checkbox"/> Pertinenza agricola (stalla, depositi) <input type="checkbox"/> Servizi per lo sport e il tempo libero <input type="checkbox"/> Struttura militare <input type="checkbox"/> Ricettivo <input type="checkbox"/> Altro:



Codice ricettore: 198	Comune: Grosseto	N°piani fuori terra: 1
<input type="checkbox"/> Residenza <input type="checkbox"/> Scuola/Istruzione <input type="checkbox"/> Ospedale, casa di cura o riposo <input type="checkbox"/> Attività industriale <input type="checkbox"/> Attività commerciale		<input type="checkbox"/> Pertinenza agricola (stalla, depositi) <input type="checkbox"/> Servizi per lo sport e il tempo libero <input type="checkbox"/> Struttura militare <input type="checkbox"/> Ricettivo <input checked="" type="checkbox"/> Altro: Baracca



SCHEDA DI CENSIMENTO DEGLI EDIFICI  
AUTOSTRADA A12 – LOTTO 4



Codice ricettore: 199	Comune: Grosseto	N°piani fuori terra: 1
<input type="checkbox"/> Residenza <input type="checkbox"/> Scuola/Istruzione <input type="checkbox"/> Ospedale, casa di cura o riposo <input type="checkbox"/> Attività industriale <input type="checkbox"/> Attività commerciale		<input checked="" type="checkbox"/> Pertinenza agricola (stalla, depositi) <input type="checkbox"/> Servizi per lo sport e il tempo libero <input type="checkbox"/> Struttura militare <input type="checkbox"/> Ricettivo <input type="checkbox"/> Altro:



Codice ricettore: 200	Comune: Grosseto	N°piani fuori terra: 1
<input type="checkbox"/> Residenza <input type="checkbox"/> Scuola/Istruzione <input type="checkbox"/> Ospedale, casa di cura o riposo <input type="checkbox"/> Attività industriale <input type="checkbox"/> Attività commerciale		<input type="checkbox"/> Pertinenza agricola (stalla, depositi) <input type="checkbox"/> Servizi per lo sport e il tempo libero <input type="checkbox"/> Struttura militare <input type="checkbox"/> Ricettivo <input checked="" type="checkbox"/> Altro: Tettoia

SCHEDA DI CENSIMENTO DEGLI EDIFICI  
AUTOSTRADA A12 – LOTTO 4



Codice ricettore: 201	Comune: Grosseto	N°piani fuori terra: 2
<input type="checkbox"/> Residenza <input type="checkbox"/> Scuola/Istruzione <input type="checkbox"/> Ospedale, casa di cura o riposo <input type="checkbox"/> Attività industriale <input type="checkbox"/> Attività commerciale		<input type="checkbox"/> Pertinenza agricola (stalla, depositi) <input type="checkbox"/> Servizi per lo sport e il tempo libero <input type="checkbox"/> Struttura militare <input type="checkbox"/> Ricettivo <input checked="" type="checkbox"/> Altro: Tettoia



Codice ricettore: 202	Comune: Grosseto	N°piani fuori terra: 2
<input checked="" type="checkbox"/> Residenza <input type="checkbox"/> Scuola/Istruzione <input type="checkbox"/> Ospedale, casa di cura o riposo <input type="checkbox"/> Attività industriale <input type="checkbox"/> Attività commerciale		<input type="checkbox"/> Pertinenza agricola (stalla, depositi) <input type="checkbox"/> Servizi per lo sport e il tempo libero <input type="checkbox"/> Struttura militare <input type="checkbox"/> Ricettivo <input type="checkbox"/> Altro:



SCHEDA DI CENSIMENTO DEGLI EDIFICI  
AUTOSTRADA A12 – LOTTO 4



Codice ricettore: 203	Comune: Grosseto	N°piani fuori terra: 2
<input checked="" type="checkbox"/> Residenza <input type="checkbox"/> Scuola/Istruzione <input type="checkbox"/> Ospedale, casa di cura o riposo <input type="checkbox"/> Attività industriale <input type="checkbox"/> Attività commerciale		<input type="checkbox"/> Pertinenza agricola (stalla, depositi) <input type="checkbox"/> Servizi per lo sport e il tempo libero <input type="checkbox"/> Struttura militare <input type="checkbox"/> Ricettivo <input type="checkbox"/> Altro:



Codice ricettore: 204	Comune: Grosseto	N°piani fuori terra: 1
<input checked="" type="checkbox"/> Residenza <input type="checkbox"/> Scuola/Istruzione <input type="checkbox"/> Ospedale, casa di cura o riposo <input type="checkbox"/> Attività industriale <input type="checkbox"/> Attività commerciale		<input type="checkbox"/> Pertinenza agricola (stalla, depositi) <input type="checkbox"/> Servizi per lo sport e il tempo libero <input type="checkbox"/> Struttura militare <input type="checkbox"/> Ricettivo <input type="checkbox"/> Altro:

SCHEDA DI CENSIMENTO DEGLI EDIFICI  
AUTOSTRADA A12 – LOTTO 4



Codice ricettore: 205	Comune: Grosseto	N°piani fuori terra: 2
<input checked="" type="checkbox"/> Residenza <input type="checkbox"/> Scuola/Istruzione <input type="checkbox"/> Ospedale, casa di cura o riposo <input type="checkbox"/> Attività industriale <input type="checkbox"/> Attività commerciale		<input type="checkbox"/> Pertinenza agricola (stalla, depositi) <input type="checkbox"/> Servizi per lo sport e il tempo libero <input type="checkbox"/> Struttura militare <input type="checkbox"/> Ricettivo <input type="checkbox"/> Altro:



Codice ricettore: 206	Comune: Grosseto	N°piani fuori terra: 1
<input checked="" type="checkbox"/> Residenza <input type="checkbox"/> Scuola/Istruzione <input type="checkbox"/> Ospedale, casa di cura o riposo <input type="checkbox"/> Attività industriale <input type="checkbox"/> Attività commerciale		<input type="checkbox"/> Pertinenza agricola (stalla, depositi) <input type="checkbox"/> Servizi per lo sport e il tempo libero <input type="checkbox"/> Struttura militare <input type="checkbox"/> Ricettivo <input type="checkbox"/> Altro:



SCHEDA DI CENSIMENTO DEGLI EDIFICI  
AUTOSTRADA A12 – LOTTO 4



Codice ricettore: 207	Comune: Grosseto	N°piani fuori terra: 2
<input checked="" type="checkbox"/> Residenza <input type="checkbox"/> Scuola/Istruzione <input type="checkbox"/> Ospedale, casa di cura o riposo <input type="checkbox"/> Attività industriale <input type="checkbox"/> Attività commerciale		<input type="checkbox"/> Pertinenza agricola (stalla, depositi) <input type="checkbox"/> Servizi per lo sport e il tempo libero <input type="checkbox"/> Struttura militare <input type="checkbox"/> Ricettivo <input type="checkbox"/> Altro:



Codice ricettore: 208	Comune: Grosseto	N°piani fuori terra: 2
<input checked="" type="checkbox"/> Residenza <input type="checkbox"/> Scuola/Istruzione <input type="checkbox"/> Ospedale, casa di cura o riposo <input type="checkbox"/> Attività industriale <input type="checkbox"/> Attività commerciale		<input type="checkbox"/> Pertinenza agricola (stalla, depositi) <input type="checkbox"/> Servizi per lo sport e il tempo libero <input type="checkbox"/> Struttura militare <input type="checkbox"/> Ricettivo <input type="checkbox"/> Altro:

SCHEDA DI CENSIMENTO DEGLI EDIFICI  
AUTOSTRADA A12 – LOTTO 4



Codice ricettore: 209	Comune: Grosseto	N°piani fuori terra: 1
<input type="checkbox"/> Residenza <input type="checkbox"/> Scuola/Istruzione <input type="checkbox"/> Ospedale, casa di cura o riposo <input type="checkbox"/> Attività industriale <input type="checkbox"/> Attività commerciale		<input checked="" type="checkbox"/> Pertinenza agricola (stalla, depositi) <input type="checkbox"/> Servizi per lo sport e il tempo libero <input type="checkbox"/> Struttura militare <input type="checkbox"/> Ricettivo <input type="checkbox"/> Altro:



Codice ricettore: 210	Comune: Grosseto	N°piani fuori terra: 2
<input checked="" type="checkbox"/> Residenza <input type="checkbox"/> Scuola/Istruzione <input type="checkbox"/> Ospedale, casa di cura o riposo <input type="checkbox"/> Attività industriale <input type="checkbox"/> Attività commerciale		<input type="checkbox"/> Pertinenza agricola (stalla, depositi) <input type="checkbox"/> Servizi per lo sport e il tempo libero <input type="checkbox"/> Struttura militare <input type="checkbox"/> Ricettivo <input type="checkbox"/> Altro:



SCHEDA DI CENSIMENTO DEGLI EDIFICI  
AUTOSTRADA A12 – LOTTO 4



Codice ricettore: 211	Comune: Grosseto	N°piani fuori terra: 1
<input checked="" type="checkbox"/> Residenza <input type="checkbox"/> Scuola/Istruzione <input type="checkbox"/> Ospedale, casa di cura o riposo <input type="checkbox"/> Attività industriale <input type="checkbox"/> Attività commerciale		<input type="checkbox"/> Pertinenza agricola (stalla, depositi) <input type="checkbox"/> Servizi per lo sport e il tempo libero <input type="checkbox"/> Struttura militare <input type="checkbox"/> Ricettivo <input type="checkbox"/> Altro:



Codice ricettore: 212	Comune: Grosseto	N°piani fuori terra: 1
<input type="checkbox"/> Residenza <input type="checkbox"/> Scuola/Istruzione <input type="checkbox"/> Ospedale, casa di cura o riposo <input type="checkbox"/> Attività industriale <input type="checkbox"/> Attività commerciale		<input checked="" type="checkbox"/> Pertinenza agricola (stalla, depositi) <input type="checkbox"/> Servizi per lo sport e il tempo libero <input type="checkbox"/> Struttura militare <input type="checkbox"/> Ricettivo <input type="checkbox"/> Altro:

SCHEDA DI CENSIMENTO DEGLI EDIFICI  
AUTOSTRADA A12 – LOTTO 4



Codice ricettore: 213	Comune: Grosseto	N°piani fuori terra: 1
<input type="checkbox"/> Residenza <input type="checkbox"/> Scuola/Istruzione <input type="checkbox"/> Ospedale, casa di cura o riposo <input type="checkbox"/> Attività industriale <input type="checkbox"/> Attività commerciale		<input checked="" type="checkbox"/> Pertinenza agricola (stalla, depositi) <input type="checkbox"/> Servizi per lo sport e il tempo libero <input type="checkbox"/> Struttura militare <input type="checkbox"/> Ricettivo <input type="checkbox"/> Altro:



Codice ricettore: 214	Comune: Grosseto	N°piani fuori terra: 1
<input checked="" type="checkbox"/> Residenza <input type="checkbox"/> Scuola/Istruzione <input type="checkbox"/> Ospedale, casa di cura o riposo <input type="checkbox"/> Attività industriale <input type="checkbox"/> Attività commerciale		<input type="checkbox"/> Pertinenza agricola (stalla, depositi) <input type="checkbox"/> Servizi per lo sport e il tempo libero <input type="checkbox"/> Struttura militare <input type="checkbox"/> Ricettivo <input type="checkbox"/> Altro:



SCHEDA DI CENSIMENTO DEGLI EDIFICI  
AUTOSTRADA A12 – LOTTO 4



Codice ricettore: 215	Comune: Grosseto	N°piani fuori terra: 2
<input checked="" type="checkbox"/> Residenza <input type="checkbox"/> Scuola/Istruzione <input type="checkbox"/> Ospedale, casa di cura o riposo <input type="checkbox"/> Attività industriale <input type="checkbox"/> Attività commerciale		<input type="checkbox"/> Pertinenza agricola (stalla, depositi) <input type="checkbox"/> Servizi per lo sport e il tempo libero <input type="checkbox"/> Struttura militare <input type="checkbox"/> Ricettivo <input type="checkbox"/> Altro:



Codice ricettore: 216	Comune: Grosseto	N°piani fuori terra: 1
<input type="checkbox"/> Residenza <input type="checkbox"/> Scuola/Istruzione <input type="checkbox"/> Ospedale, casa di cura o riposo <input type="checkbox"/> Attività industriale <input type="checkbox"/> Attività commerciale		<input checked="" type="checkbox"/> Pertinenza agricola (stalla, depositi) <input type="checkbox"/> Servizi per lo sport e il tempo libero <input type="checkbox"/> Struttura militare <input type="checkbox"/> Ricettivo <input type="checkbox"/> Altro:

SCHEDA DI CENSIMENTO DEGLI EDIFICI  
AUTOSTRADA A12 – LOTTO 4



Codice ricettore: 217	Comune: Grosseto	N°piani fuori terra: 1
<input checked="" type="checkbox"/> Residenza <input type="checkbox"/> Scuola/Istruzione <input type="checkbox"/> Ospedale, casa di cura o riposo <input type="checkbox"/> Attività industriale <input type="checkbox"/> Attività commerciale		<input type="checkbox"/> Pertinenza agricola (stalla, depositi) <input type="checkbox"/> Servizi per lo sport e il tempo libero <input type="checkbox"/> Struttura militare <input type="checkbox"/> Ricettivo <input type="checkbox"/> Altro:



Codice ricettore: 218	Comune: Grosseto	N°piani fuori terra: 1
<input type="checkbox"/> Residenza <input type="checkbox"/> Scuola/Istruzione <input type="checkbox"/> Ospedale, casa di cura o riposo <input type="checkbox"/> Attività industriale <input checked="" type="checkbox"/> Attività commerciale		<input type="checkbox"/> Pertinenza agricola (stalla, depositi) <input type="checkbox"/> Servizi per lo sport e il tempo libero <input type="checkbox"/> Struttura militare <input type="checkbox"/> Ricettivo <input type="checkbox"/> Altro:



SCHEDA DI CENSIMENTO DEGLI EDIFICI  
AUTOSTRADA A12 – LOTTO 4



Codice ricettore: 219	Comune: Grosseto	N°piani fuori terra: 2
<input type="checkbox"/> Residenza <input type="checkbox"/> Scuola/Istruzione <input type="checkbox"/> Ospedale, casa di cura o riposo <input type="checkbox"/> Attività industriale <input type="checkbox"/> Attività commerciale		<input type="checkbox"/> Pertinenza agricola (stalla, depositi) <input type="checkbox"/> Servizi per lo sport e il tempo libero <input type="checkbox"/> Struttura militare <input checked="" type="checkbox"/> Ricettivo <input type="checkbox"/> Altro:



Codice ricettore: 220	Comune: Grosseto	N°piani fuori terra: 1
<input checked="" type="checkbox"/> Residenza <input type="checkbox"/> Scuola/Istruzione <input type="checkbox"/> Ospedale, casa di cura o riposo <input type="checkbox"/> Attività industriale <input type="checkbox"/> Attività commerciale		<input type="checkbox"/> Pertinenza agricola (stalla, depositi) <input type="checkbox"/> Servizi per lo sport e il tempo libero <input type="checkbox"/> Struttura militare <input type="checkbox"/> Ricettivo <input type="checkbox"/> Altro:

SCHEDA DI CENSIMENTO DEGLI EDIFICI  
AUTOSTRADA A12 – LOTTO 4



Codice ricettore: 221	Comune: Grosseto	N°piani fuori terra: 1
<input checked="" type="checkbox"/> Residenza <input type="checkbox"/> Scuola/Istruzione <input type="checkbox"/> Ospedale, casa di cura o riposo <input type="checkbox"/> Attività industriale <input type="checkbox"/> Attività commerciale		<input type="checkbox"/> Pertinenza agricola (stalla, depositi) <input type="checkbox"/> Servizi per lo sport e il tempo libero <input type="checkbox"/> Struttura militare <input type="checkbox"/> Ricettivo <input type="checkbox"/> Altro:



Codice ricettore: 222	Comune: Grosseto	N°piani fuori terra: 1
<input checked="" type="checkbox"/> Residenza <input type="checkbox"/> Scuola/Istruzione <input type="checkbox"/> Ospedale, casa di cura o riposo <input type="checkbox"/> Attività industriale <input type="checkbox"/> Attività commerciale		<input type="checkbox"/> Pertinenza agricola (stalla, depositi) <input type="checkbox"/> Servizi per lo sport e il tempo libero <input type="checkbox"/> Struttura militare <input type="checkbox"/> Ricettivo <input type="checkbox"/> Altro:



SCHEDA DI CENSIMENTO DEGLI EDIFICI  
AUTOSTRADA A12 – LOTTO 4



Codice ricettore: 223	Comune: Grosseto	N°piani fuori terra: 1
<input type="checkbox"/> Residenza <input type="checkbox"/> Scuola/Istruzione <input type="checkbox"/> Ospedale, casa di cura o riposo <input type="checkbox"/> Attività industriale <input type="checkbox"/> Attività commerciale		<input checked="" type="checkbox"/> Pertinenza agricola (stalla, depositi) <input type="checkbox"/> Servizi per lo sport e il tempo libero <input type="checkbox"/> Struttura militare <input type="checkbox"/> Ricettivo <input type="checkbox"/> Altro:



Codice ricettore: 224	Comune: Magliano in Toscana	N°piani fuori terra: 2
<input type="checkbox"/> Residenza <input type="checkbox"/> Scuola/Istruzione <input type="checkbox"/> Ospedale, casa di cura o riposo <input type="checkbox"/> Attività industriale <input type="checkbox"/> Attività commerciale		<input type="checkbox"/> Pertinenza agricola (stalla, depositi) <input type="checkbox"/> Servizi per lo sport e il tempo libero <input type="checkbox"/> Struttura militare <input type="checkbox"/> Ricettivo <input checked="" type="checkbox"/> Altro: Casa cantoniera

SCHEDA DI CENSIMENTO DEGLI EDIFICI  
AUTOSTRADA A12 – LOTTO 4



Codice ricettore: 225	Comune: Magliano in Toscana	N°piani fuori terra: 2
<input type="checkbox"/> Residenza <input type="checkbox"/> Scuola/Istruzione <input type="checkbox"/> Ospedale, casa di cura o riposo <input type="checkbox"/> Attività industriale <input type="checkbox"/> Attività commerciale		<input type="checkbox"/> Pertinenza agricola (stalla, depositi) <input type="checkbox"/> Servizi per lo sport e il tempo libero <input type="checkbox"/> Struttura militare <input type="checkbox"/> Ricettivo <input checked="" type="checkbox"/> Altro: Uffici



Codice ricettore: 226	Comune: Magliano in Toscana	N°piani fuori terra: 3
<input type="checkbox"/> Residenza <input type="checkbox"/> Scuola/Istruzione <input type="checkbox"/> Ospedale, casa di cura o riposo <input type="checkbox"/> Attività industriale <input type="checkbox"/> Attività commerciale		<input type="checkbox"/> Pertinenza agricola (stalla, depositi) <input type="checkbox"/> Servizi per lo sport e il tempo libero <input type="checkbox"/> Struttura militare <input type="checkbox"/> Ricettivo <input checked="" type="checkbox"/> Altro: Uffici



SCHEDA DI CENSIMENTO DEGLI EDIFICI  
AUTOSTRADA A12 – LOTTO 4



Codice ricettore: 227	Comune: Magliano in Toscana	N°piani fuori terra: 1
<input type="checkbox"/> Residenza <input type="checkbox"/> Scuola/Istruzione <input type="checkbox"/> Ospedale, casa di cura o riposo <input type="checkbox"/> Attività industriale <input type="checkbox"/> Attività commerciale		<input type="checkbox"/> Pertinenza agricola (stalla, depositi) <input type="checkbox"/> Servizi per lo sport e il tempo libero <input type="checkbox"/> Struttura militare <input type="checkbox"/> Ricettivo <input checked="" type="checkbox"/> Altro: Magazzino



Codice ricettore: 228	Comune: Grosseto	N°piani fuori terra: 2
<input checked="" type="checkbox"/> Residenza <input type="checkbox"/> Scuola/Istruzione <input type="checkbox"/> Ospedale, casa di cura o riposo <input type="checkbox"/> Attività industriale <input type="checkbox"/> Attività commerciale		<input type="checkbox"/> Pertinenza agricola (stalla, depositi) <input type="checkbox"/> Servizi per lo sport e il tempo libero <input type="checkbox"/> Struttura militare <input type="checkbox"/> Ricettivo <input type="checkbox"/> Altro:

SCHEDA DI CENSIMENTO DEGLI EDIFICI  
AUTOSTRADA A12 – LOTTO 4



Codice ricettore: 229	Comune: Magliano in Toscana	N°piani fuori terra: 1
<input checked="" type="checkbox"/> Residenza <input type="checkbox"/> Scuola/Istruzione <input type="checkbox"/> Ospedale, casa di cura o riposo <input type="checkbox"/> Attività industriale <input type="checkbox"/> Attività commerciale		<input type="checkbox"/> Pertinenza agricola (stalla, depositi) <input type="checkbox"/> Servizi per lo sport e il tempo libero <input type="checkbox"/> Struttura militare <input type="checkbox"/> Ricettivo <input type="checkbox"/> Altro:



Codice ricettore: 230	Comune: Magliano in Toscana	N°piani fuori terra: 2
<input checked="" type="checkbox"/> Residenza <input type="checkbox"/> Scuola/Istruzione <input type="checkbox"/> Ospedale, casa di cura o riposo <input type="checkbox"/> Attività industriale <input type="checkbox"/> Attività commerciale		<input type="checkbox"/> Pertinenza agricola (stalla, depositi) <input type="checkbox"/> Servizi per lo sport e il tempo libero <input type="checkbox"/> Struttura militare <input type="checkbox"/> Ricettivo <input type="checkbox"/> Altro:



SCHEDA DI CENSIMENTO DEGLI EDIFICI  
AUTOSTRADA A12 – LOTTO 4



Codice ricettore: 231	Comune: Magliano in Toscana	N°piani fuori terra: 1
<input type="checkbox"/> Residenza <input type="checkbox"/> Scuola/Istruzione <input type="checkbox"/> Ospedale, casa di cura o riposo <input type="checkbox"/> Attività industriale <input checked="" type="checkbox"/> Attività commerciale (Ristorante)		<input type="checkbox"/> Pertinenza agricola (stalla, depositi) <input type="checkbox"/> Servizi per lo sport e il tempo libero <input type="checkbox"/> Struttura militare <input type="checkbox"/> Ricettivo <input type="checkbox"/> Altro:



Codice ricettore: 232	Comune: Magliano in Toscana	N°piani fuori terra: 2
<input checked="" type="checkbox"/> Residenza <input type="checkbox"/> Scuola/Istruzione <input type="checkbox"/> Ospedale, casa di cura o riposo <input type="checkbox"/> Attività industriale <input type="checkbox"/> Attività commerciale		<input type="checkbox"/> Pertinenza agricola (stalla, depositi) <input type="checkbox"/> Servizi per lo sport e il tempo libero <input type="checkbox"/> Struttura militare <input type="checkbox"/> Ricettivo <input type="checkbox"/> Altro:

SCHEDA DI CENSIMENTO DEGLI EDIFICI  
AUTOSTRADA A12 – LOTTO 4



Codice ricettore: 233	Comune: Magliano in Toscana	N°piani fuori terra: 2
<input checked="" type="checkbox"/> Residenza <input type="checkbox"/> Scuola/Istruzione <input type="checkbox"/> Ospedale, casa di cura o riposo <input type="checkbox"/> Attività industriale <input type="checkbox"/> Attività commerciale		<input type="checkbox"/> Pertinenza agricola (stalla, depositi) <input type="checkbox"/> Servizi per lo sport e il tempo libero <input type="checkbox"/> Struttura militare <input type="checkbox"/> Ricettivo <input type="checkbox"/> Altro:



Codice ricettore: 234	Comune: Magliano in Toscana	N°piani fuori terra: 2
<input checked="" type="checkbox"/> Residenza <input type="checkbox"/> Scuola/Istruzione <input type="checkbox"/> Ospedale, casa di cura o riposo <input type="checkbox"/> Attività industriale <input type="checkbox"/> Attività commerciale		<input type="checkbox"/> Pertinenza agricola (stalla, depositi) <input type="checkbox"/> Servizi per lo sport e il tempo libero <input type="checkbox"/> Struttura militare <input type="checkbox"/> Ricettivo <input type="checkbox"/> Altro:



SCHEDA DI CENSIMENTO DEGLI EDIFICI  
AUTOSTRADA A12 – LOTTO 4



Codice ricettore: 235	Comune: Magliano in Toscana	N°piani fuori terra: 1
<input checked="" type="checkbox"/> Residenza <input type="checkbox"/> Scuola/Istruzione <input type="checkbox"/> Ospedale, casa di cura o riposo <input type="checkbox"/> Attività industriale <input type="checkbox"/> Attività commerciale		<input type="checkbox"/> Pertinenza agricola (stalla, depositi) <input type="checkbox"/> Servizi per lo sport e il tempo libero <input type="checkbox"/> Struttura militare <input type="checkbox"/> Ricettivo <input type="checkbox"/> Altro:



Codice ricettore: 236	Comune: Magliano in Toscana	N°piani fuori terra: 1
<input type="checkbox"/> Residenza <input type="checkbox"/> Scuola/Istruzione <input type="checkbox"/> Ospedale, casa di cura o riposo <input type="checkbox"/> Attività industriale <input type="checkbox"/> Attività commerciale		<input checked="" type="checkbox"/> Pertinenza agricola (stalla, depositi) <input type="checkbox"/> Servizi per lo sport e il tempo libero <input type="checkbox"/> Struttura militare <input type="checkbox"/> Ricettivo <input type="checkbox"/> Altro:

SCHEDA DI CENSIMENTO DEGLI EDIFICI  
AUTOSTRADA A12 – LOTTO 4



Codice ricettore: 237	Comune: Magliano in Toscana	N°piani fuori terra: 2
<input checked="" type="checkbox"/> Residenza <input type="checkbox"/> Scuola/Istruzione <input type="checkbox"/> Ospedale, casa di cura o riposo <input type="checkbox"/> Attività industriale <input type="checkbox"/> Attività commerciale		<input type="checkbox"/> Pertinenza agricola (stalla, depositi) <input type="checkbox"/> Servizi per lo sport e il tempo libero <input type="checkbox"/> Struttura militare <input type="checkbox"/> Ricettivo <input type="checkbox"/> Altro:



Codice ricettore: 238	Comune: Magliano in Toscana	N°piani fuori terra: 1
<input type="checkbox"/> Residenza <input type="checkbox"/> Scuola/Istruzione <input type="checkbox"/> Ospedale, casa di cura o riposo <input type="checkbox"/> Attività industriale <input type="checkbox"/> Attività commerciale		<input checked="" type="checkbox"/> Pertinenza agricola (stalla, depositi) <input type="checkbox"/> Servizi per lo sport e il tempo libero <input type="checkbox"/> Struttura militare <input type="checkbox"/> Ricettivo <input type="checkbox"/> Altro:



SCHEDA DI CENSIMENTO DEGLI EDIFICI  
AUTOSTRADA A12 – LOTTO 4



Codice ricettore: 239	Comune: Magliano in Toscana	N°piani fuori terra: 2
<input checked="" type="checkbox"/> Residenza <input type="checkbox"/> Scuola/Istruzione <input type="checkbox"/> Ospedale, casa di cura o riposo <input type="checkbox"/> Attività industriale <input type="checkbox"/> Attività commerciale		<input type="checkbox"/> Pertinenza agricola (stalla, depositi) <input type="checkbox"/> Servizi per lo sport e il tempo libero <input type="checkbox"/> Struttura militare <input type="checkbox"/> Ricettivo <input type="checkbox"/> Altro:

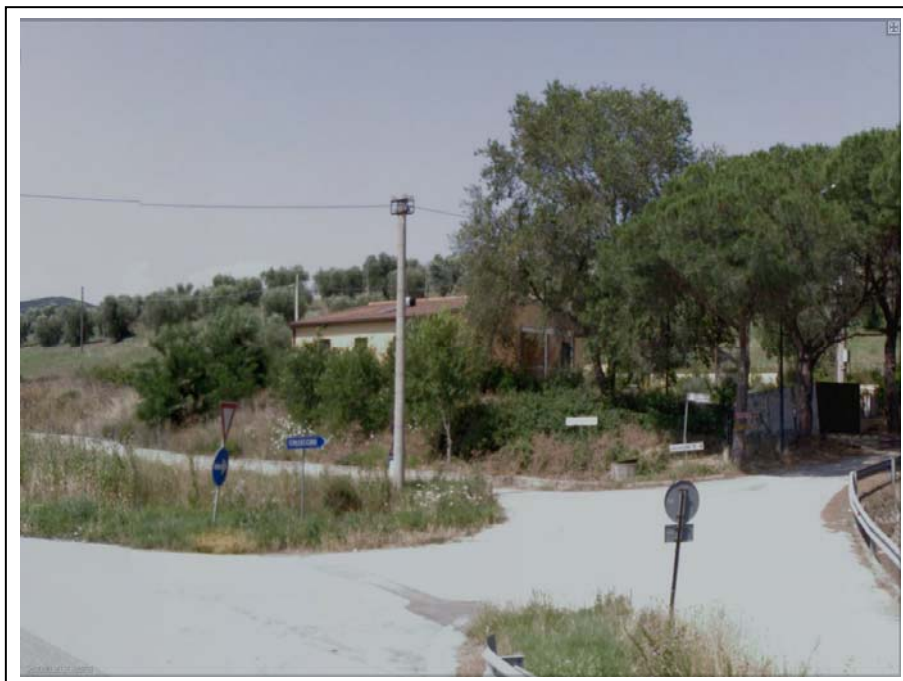

Codice ricettore: 240	Comune: Magliano in Toscana	N°piani fuori terra: 1
<input type="checkbox"/> Residenza <input type="checkbox"/> Scuola/Istruzione <input type="checkbox"/> Ospedale, casa di cura o riposo <input type="checkbox"/> Attività industriale <input type="checkbox"/> Attività commerciale		<input type="checkbox"/> Pertinenza agricola (stalla, depositi) <input type="checkbox"/> Servizi per lo sport e il tempo libero <input type="checkbox"/> Struttura militare <input type="checkbox"/> Ricettivo <input checked="" type="checkbox"/> Altro: Uffici

SCHEDA DI CENSIMENTO DEGLI EDIFICI  
AUTOSTRADA A12 – LOTTO 4



Codice ricettore: 241	Comune: Magliano in Toscana	N°piani fuori terra: 2
<input checked="" type="checkbox"/> Residenza <input type="checkbox"/> Scuola/Istruzione <input type="checkbox"/> Ospedale, casa di cura o riposo <input type="checkbox"/> Attività industriale <input type="checkbox"/> Attività commerciale		<input type="checkbox"/> Pertinenza agricola (stalla, depositi) <input type="checkbox"/> Servizi per lo sport e il tempo libero <input type="checkbox"/> Struttura militare <input type="checkbox"/> Ricettivo <input type="checkbox"/> Altro:



Codice ricettore: 242	Comune: Magliano in Toscana	N°piani fuori terra: 3
<input checked="" type="checkbox"/> Residenza <input type="checkbox"/> Scuola/Istruzione <input type="checkbox"/> Ospedale, casa di cura o riposo <input type="checkbox"/> Attività industriale <input type="checkbox"/> Attività commerciale		<input type="checkbox"/> Pertinenza agricola (stalla, depositi) <input type="checkbox"/> Servizi per lo sport e il tempo libero <input type="checkbox"/> Struttura militare <input type="checkbox"/> Ricettivo <input type="checkbox"/> Altro:



SCHEDA DI CENSIMENTO DEGLI EDIFICI  
AUTOSTRADA A12 – LOTTO 4



Codice ricettore: 243	Comune: Magliano in Toscana	N°piani fuori terra: 2
<input checked="" type="checkbox"/> Residenza <input type="checkbox"/> Scuola/Istruzione <input type="checkbox"/> Ospedale, casa di cura o riposo <input type="checkbox"/> Attività industriale <input type="checkbox"/> Attività commerciale		<input type="checkbox"/> Pertinenza agricola (stalla, depositi) <input type="checkbox"/> Servizi per lo sport e il tempo libero <input type="checkbox"/> Struttura militare <input type="checkbox"/> Ricettivo <input type="checkbox"/> Altro:



Codice ricettore: 244	Comune: Magliano in Toscana	N°piani fuori terra: 4
<input checked="" type="checkbox"/> Residenza <input type="checkbox"/> Scuola/Istruzione <input type="checkbox"/> Ospedale, casa di cura o riposo <input type="checkbox"/> Attività industriale <input type="checkbox"/> Attività commerciale		<input type="checkbox"/> Pertinenza agricola (stalla, depositi) <input type="checkbox"/> Servizi per lo sport e il tempo libero <input type="checkbox"/> Struttura militare <input type="checkbox"/> Ricettivo <input type="checkbox"/> Altro:

SCHEDA DI CENSIMENTO DEGLI EDIFICI  
AUTOSTRADA A12 – LOTTO 4



Codice ricettore: 245	Comune: Magliano in Toscana	N°piani fuori terra: 1
<input type="checkbox"/> Residenza <input type="checkbox"/> Scuola/Istruzione <input type="checkbox"/> Ospedale, casa di cura o riposo <input type="checkbox"/> Attività industriale <input type="checkbox"/> Attività commerciale		<input type="checkbox"/> Pertinenza agricola (stalla, depositi) <input type="checkbox"/> Servizi per lo sport e il tempo libero <input type="checkbox"/> Struttura militare <input type="checkbox"/> Ricettivo <input checked="" type="checkbox"/> Altro:Magazzino



Codice ricettore: 246	Comune: Magliano in Toscana	N°piani fuori terra: 1
<input type="checkbox"/> Residenza <input type="checkbox"/> Scuola/Istruzione <input type="checkbox"/> Ospedale, casa di cura o riposo <input type="checkbox"/> Attività industriale <input type="checkbox"/> Attività commerciale		<input type="checkbox"/> Pertinenza agricola (stalla, depositi) <input type="checkbox"/> Servizi per lo sport e il tempo libero <input type="checkbox"/> Struttura militare <input type="checkbox"/> Ricettivo <input checked="" type="checkbox"/> Altro:Rudere



SCHEDA DI CENSIMENTO DEGLI EDIFICI  
AUTOSTRADA A12 – LOTTO 4



Codice ricettore: 247	Comune: Magliano in Toscana	N°piani fuori terra: 2
<input checked="" type="checkbox"/> Residenza <input type="checkbox"/> Scuola/Istruzione <input type="checkbox"/> Ospedale, casa di cura o riposo <input type="checkbox"/> Attività industriale <input type="checkbox"/> Attività commerciale		<input type="checkbox"/> Pertinenza agricola (stalla, depositi) <input type="checkbox"/> Servizi per lo sport e il tempo libero <input type="checkbox"/> Struttura militare <input type="checkbox"/> Ricettivo <input type="checkbox"/> Altro:



Codice ricettore: 248	Comune: Magliano in Toscana	N°piani fuori terra: 2
<input checked="" type="checkbox"/> Residenza <input type="checkbox"/> Scuola/Istruzione <input type="checkbox"/> Ospedale, casa di cura o riposo <input type="checkbox"/> Attività industriale <input type="checkbox"/> Attività commerciale		<input type="checkbox"/> Pertinenza agricola (stalla, depositi) <input type="checkbox"/> Servizi per lo sport e il tempo libero <input type="checkbox"/> Struttura militare <input type="checkbox"/> Ricettivo <input type="checkbox"/> Altro:

SCHEDA DI CENSIMENTO DEGLI EDIFICI  
AUTOSTRADA A12 – LOTTO 4



Codice ricettore: 249	Comune: Magliano in Toscana	N°piani fuori terra: 1
<input type="checkbox"/> Residenza <input type="checkbox"/> Scuola/Istruzione <input type="checkbox"/> Ospedale, casa di cura o riposo <input type="checkbox"/> Attività industriale <input type="checkbox"/> Attività commerciale		<input type="checkbox"/> Pertinenza agricola (stalla, depositi) <input type="checkbox"/> Servizi per lo sport e il tempo libero <input type="checkbox"/> Struttura militare <input type="checkbox"/> Ricettivo <input checked="" type="checkbox"/> Altro:Magazzino



Codice ricettore: 250	Comune: Magliano in Toscana	N°piani fuori terra: 1
<input checked="" type="checkbox"/> Residenza <input type="checkbox"/> Scuola/Istruzione <input type="checkbox"/> Ospedale, casa di cura o riposo <input type="checkbox"/> Attività industriale <input type="checkbox"/> Attività commerciale		<input type="checkbox"/> Pertinenza agricola (stalla, depositi) <input type="checkbox"/> Servizi per lo sport e il tempo libero <input type="checkbox"/> Struttura militare <input type="checkbox"/> Ricettivo <input type="checkbox"/> Altro:



SCHEDA DI CENSIMENTO DEGLI EDIFICI  
AUTOSTRADA A12 – LOTTO 4



Codice ricettore: 251	Comune: Magliano in Toscana	N°piani fuori terra: 1
<input type="checkbox"/> Residenza <input type="checkbox"/> Scuola/Istruzione <input type="checkbox"/> Ospedale, casa di cura o riposo <input type="checkbox"/> Attività industriale <input type="checkbox"/> Attività commerciale		<input checked="" type="checkbox"/> Pertinenza agricola (stalla, depositi) <input type="checkbox"/> Servizi per lo sport e il tempo libero <input type="checkbox"/> Struttura militare <input type="checkbox"/> Ricettivo <input type="checkbox"/> Altro:



Codice ricettore: 252	Comune: Magliano in Toscana	N°piani fuori terra: 1
<input checked="" type="checkbox"/> Residenza <input type="checkbox"/> Scuola/Istruzione <input type="checkbox"/> Ospedale, casa di cura o riposo <input type="checkbox"/> Attività industriale <input type="checkbox"/> Attività commerciale		<input type="checkbox"/> Pertinenza agricola (stalla, depositi) <input type="checkbox"/> Servizi per lo sport e il tempo libero <input type="checkbox"/> Struttura militare <input type="checkbox"/> Ricettivo <input type="checkbox"/> Altro:

SCHEDA DI CENSIMENTO DEGLI EDIFICI  
AUTOSTRADA A12 – LOTTO 4



Codice ricettore: 253	Comune: Magliano in Toscana	N°piani fuori terra: 2
<input checked="" type="checkbox"/> Residenza <input type="checkbox"/> Scuola/Istruzione <input type="checkbox"/> Ospedale, casa di cura o riposo <input type="checkbox"/> Attività industriale <input type="checkbox"/> Attività commerciale		<input type="checkbox"/> Pertinenza agricola (stalla, depositi) <input type="checkbox"/> Servizi per lo sport e il tempo libero <input type="checkbox"/> Struttura militare <input type="checkbox"/> Ricettivo <input type="checkbox"/> Altro:



Codice ricettore: 254	Comune: Magliano in Toscana	N°piani fuori terra: 2
<input checked="" type="checkbox"/> Residenza <input type="checkbox"/> Scuola/Istruzione <input type="checkbox"/> Ospedale, casa di cura o riposo <input type="checkbox"/> Attività industriale <input type="checkbox"/> Attività commerciale		<input type="checkbox"/> Pertinenza agricola (stalla, depositi) <input type="checkbox"/> Servizi per lo sport e il tempo libero <input type="checkbox"/> Struttura militare <input type="checkbox"/> Ricettivo <input type="checkbox"/> Altro:



SCHEDA DI CENSIMENTO DEGLI EDIFICI  
AUTOSTRADA A12 – LOTTO 4



Codice ricettore: 255	Comune: Magliano in Toscana	N°piani fuori terra: 1
<input type="checkbox"/> Residenza <input type="checkbox"/> Scuola/Istruzione <input type="checkbox"/> Ospedale, casa di cura o riposo <input type="checkbox"/> Attività industriale <input type="checkbox"/> Attività commerciale		<input checked="" type="checkbox"/> Pertinenza agricola (stalla, depositi) <input type="checkbox"/> Servizi per lo sport e il tempo libero <input type="checkbox"/> Struttura militare <input type="checkbox"/> Ricettivo <input type="checkbox"/> Altro:



Codice ricettore: 256	Comune: Magliano in Toscana	N°piani fuori terra: 1
<input type="checkbox"/> Residenza <input type="checkbox"/> Scuola/Istruzione <input type="checkbox"/> Ospedale, casa di cura o riposo <input type="checkbox"/> Attività industriale <input type="checkbox"/> Attività commerciale		<input type="checkbox"/> Pertinenza agricola (stalla, depositi) <input type="checkbox"/> Servizi per lo sport e il tempo libero <input type="checkbox"/> Struttura militare <input type="checkbox"/> Ricettivo <input checked="" type="checkbox"/> Altro: Sala degustazione agriturismo

SCHEDA DI CENSIMENTO DEGLI EDIFICI  
AUTOSTRADA A12 – LOTTO 4



Codice ricettore: 257	Comune: Magliano in Toscana	N°piani fuori terra: 2
<input checked="" type="checkbox"/> Residenza <input type="checkbox"/> Scuola/Istruzione <input type="checkbox"/> Ospedale, casa di cura o riposo <input type="checkbox"/> Attività industriale <input type="checkbox"/> Attività commerciale		<input type="checkbox"/> Pertinenza agricola (stalla, depositi) <input type="checkbox"/> Servizi per lo sport e il tempo libero <input type="checkbox"/> Struttura militare <input type="checkbox"/> Ricettivo <input type="checkbox"/> Altro:

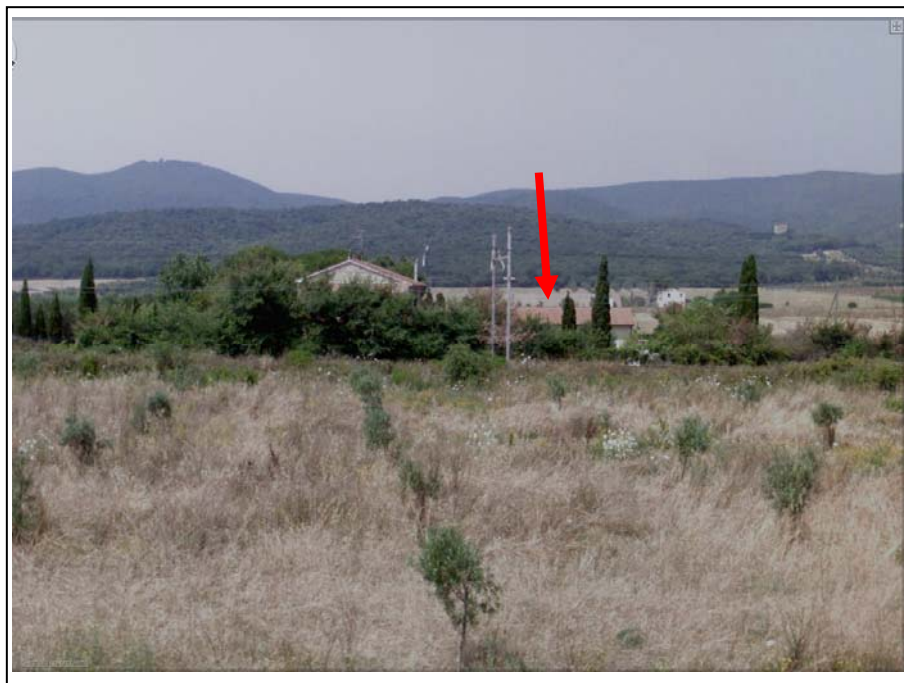

Codice ricettore: 258	Comune: Magliano in Toscana	N°piani fuori terra: 1
<input checked="" type="checkbox"/> Residenza <input type="checkbox"/> Scuola/Istruzione <input type="checkbox"/> Ospedale, casa di cura o riposo <input type="checkbox"/> Attività industriale <input type="checkbox"/> Attività commerciale		<input type="checkbox"/> Pertinenza agricola (stalla, depositi) <input type="checkbox"/> Servizi per lo sport e il tempo libero <input type="checkbox"/> Struttura militare <input type="checkbox"/> Ricettivo <input type="checkbox"/> Altro:



SCHEDA DI CENSIMENTO DEGLI EDIFICI  
AUTOSTRADA A12 – LOTTO 4

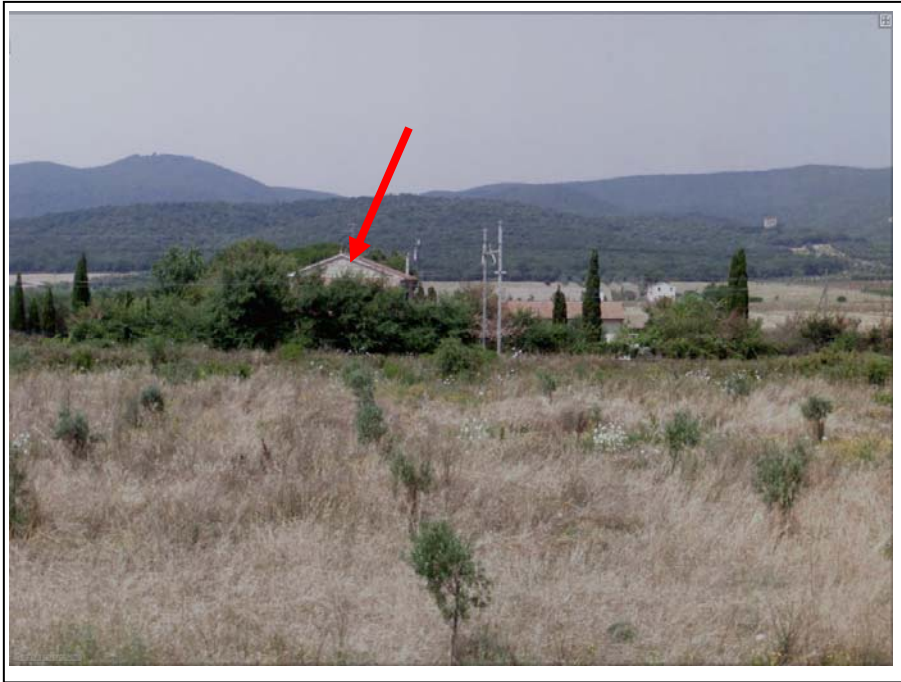

Codice ricettore: 259	Comune: Magliano in Toscana	N°piani fuori terra: 2
<input checked="" type="checkbox"/> Residenza <input type="checkbox"/> Scuola/Istruzione <input type="checkbox"/> Ospedale, casa di cura o riposo <input type="checkbox"/> Attività industriale <input type="checkbox"/> Attività commerciale		<input type="checkbox"/> Pertinenza agricola (stalla, depositi) <input type="checkbox"/> Servizi per lo sport e il tempo libero <input type="checkbox"/> Struttura militare <input type="checkbox"/> Ricettivo <input type="checkbox"/> Altro:



Codice ricettore: 260	Comune: Magliano in Toscana	N°piani fuori terra: 2
<input type="checkbox"/> Residenza <input type="checkbox"/> Scuola/Istruzione <input type="checkbox"/> Ospedale, casa di cura o riposo <input type="checkbox"/> Attività industriale <input type="checkbox"/> Attività commerciale		<input type="checkbox"/> Pertinenza agricola (stalla, depositi) <input type="checkbox"/> Servizi per lo sport e il tempo libero <input type="checkbox"/> Struttura militare <input checked="" type="checkbox"/> Ricettivo (Agriturismo) <input type="checkbox"/> Altro:

SCHEDA DI CENSIMENTO DEGLI EDIFICI  
AUTOSTRADA A12 – LOTTO 4



Codice ricettore: 261	Comune: Magliano in Toscana	N°piani fuori terra: 1
<input type="checkbox"/> Residenza <input type="checkbox"/> Scuola/Istruzione <input type="checkbox"/> Ospedale, casa di cura o riposo <input type="checkbox"/> Attività industriale <input type="checkbox"/> Attività commerciale		<input type="checkbox"/> Pertinenza agricola (stalla, depositi) <input type="checkbox"/> Servizi per lo sport e il tempo libero <input type="checkbox"/> Struttura militare <input checked="" type="checkbox"/> Ricettivo (Agriturismo) <input type="checkbox"/> Altro:



Codice ricettore: 262	Comune: Magliano in Toscana	N°piani fuori terra: 1
<input type="checkbox"/> Residenza <input type="checkbox"/> Scuola/Istruzione <input type="checkbox"/> Ospedale, casa di cura o riposo <input type="checkbox"/> Attività industriale <input type="checkbox"/> Attività commerciale		<input checked="" type="checkbox"/> Pertinenza agricola (stalla, depositi) <input type="checkbox"/> Servizi per lo sport e il tempo libero <input type="checkbox"/> Struttura militare <input type="checkbox"/> Ricettivo <input type="checkbox"/> Altro:



SCHEDA DI CENSIMENTO DEGLI EDIFICI  
AUTOSTRADA A12 – LOTTO 4



Codice ricettore: 263	Comune: Magliano in Toscana	N°piani fuori terra: 2
<input checked="" type="checkbox"/> Residenza <input type="checkbox"/> Scuola/Istruzione <input type="checkbox"/> Ospedale, casa di cura o riposo <input type="checkbox"/> Attività industriale <input type="checkbox"/> Attività commerciale		<input type="checkbox"/> Pertinenza agricola (stalla, depositi) <input type="checkbox"/> Servizi per lo sport e il tempo libero <input type="checkbox"/> Struttura militare <input type="checkbox"/> Ricettivo <input type="checkbox"/> Altro:



Codice ricettore: 264	Comune: Magliano in Toscana	N°piani fuori terra: 1
<input type="checkbox"/> Residenza <input type="checkbox"/> Scuola/Istruzione <input type="checkbox"/> Ospedale, casa di cura o riposo <input type="checkbox"/> Attività industriale <input type="checkbox"/> Attività commerciale		<input checked="" type="checkbox"/> Pertinenza agricola (stalla, depositi) <input type="checkbox"/> Servizi per lo sport e il tempo libero <input type="checkbox"/> Struttura militare <input type="checkbox"/> Ricettivo <input type="checkbox"/> Altro:

SCHEDA DI CENSIMENTO DEGLI EDIFICI  
AUTOSTRADA A12 – LOTTO 4



Codice ricettore: 265	Comune: Magliano in Toscana	N°piani fuori terra: 1
<input type="checkbox"/> Residenza <input type="checkbox"/> Scuola/Istruzione <input type="checkbox"/> Ospedale, casa di cura o riposo <input type="checkbox"/> Attività industriale <input type="checkbox"/> Attività commerciale		<input checked="" type="checkbox"/> Pertinenza agricola (stalla, depositi) <input type="checkbox"/> Servizi per lo sport e il tempo libero <input type="checkbox"/> Struttura militare <input type="checkbox"/> Ricettivo <input type="checkbox"/> Altro:



Codice ricettore: 266	Comune: Magliano in Toscana	N°piani fuori terra: 1
<input checked="" type="checkbox"/> Residenza <input type="checkbox"/> Scuola/Istruzione <input type="checkbox"/> Ospedale, casa di cura o riposo <input type="checkbox"/> Attività industriale <input type="checkbox"/> Attività commerciale		<input type="checkbox"/> Pertinenza agricola (stalla, depositi) <input type="checkbox"/> Servizi per lo sport e il tempo libero <input type="checkbox"/> Struttura militare <input type="checkbox"/> Ricettivo <input type="checkbox"/> Altro:



SCHEDA DI CENSIMENTO DEGLI EDIFICI  
AUTOSTRADA A12 – LOTTO 4



Codice ricettore: 267	Comune: Magliano in Toscana	N°piani fuori terra: 1
<input type="checkbox"/> Residenza <input type="checkbox"/> Scuola/Istruzione <input type="checkbox"/> Ospedale, casa di cura o riposo <input type="checkbox"/> Attività industriale <input type="checkbox"/> Attività commerciale		<input type="checkbox"/> Pertinenza agricola (stalla, depositi) <input type="checkbox"/> Servizi per lo sport e il tempo libero <input type="checkbox"/> Struttura militare <input type="checkbox"/> Ricettivo <input checked="" type="checkbox"/> Altro: Tettoia



Codice ricettore: 268	Comune: Magliano in Toscana	N°piani fuori terra: 1
<input checked="" type="checkbox"/> Residenza <input type="checkbox"/> Scuola/Istruzione <input type="checkbox"/> Ospedale, casa di cura o riposo <input type="checkbox"/> Attività industriale <input type="checkbox"/> Attività commerciale		<input type="checkbox"/> Pertinenza agricola (stalla, depositi) <input type="checkbox"/> Servizi per lo sport e il tempo libero <input type="checkbox"/> Struttura militare <input type="checkbox"/> Ricettivo <input type="checkbox"/> Altro:

SCHEDA DI CENSIMENTO DEGLI EDIFICI  
AUTOSTRADA A12 – LOTTO 4



Codice ricettore: 269	Comune: Magliano in Toscana	N°piani fuori terra: 2
<input type="checkbox"/> Residenza <input type="checkbox"/> Scuola/Istruzione <input type="checkbox"/> Ospedale, casa di cura o riposo <input type="checkbox"/> Attività industriale <input type="checkbox"/> Attività commerciale		<input type="checkbox"/> Pertinenza agricola (stalla, depositi) <input type="checkbox"/> Servizi per lo sport e il tempo libero <input type="checkbox"/> Struttura militare <input checked="" type="checkbox"/> Ricettivo (Agriturismo) <input type="checkbox"/> Altro:



Codice ricettore: 270	Comune: Magliano in Toscana	N°piani fuori terra: 2
<input type="checkbox"/> Residenza <input type="checkbox"/> Scuola/Istruzione <input type="checkbox"/> Ospedale, casa di cura o riposo <input type="checkbox"/> Attività industriale <input type="checkbox"/> Attività commerciale		<input checked="" type="checkbox"/> Pertinenza agricola (stalla, depositi) <input type="checkbox"/> Servizi per lo sport e il tempo libero <input type="checkbox"/> Struttura militare <input type="checkbox"/> Ricettivo <input type="checkbox"/> Altro:



SCHEDA DI CENSIMENTO DEGLI EDIFICI  
AUTOSTRADA A12 – LOTTO 4



Codice ricettore: 271	Comune: Magliano in Toscana	N°piani fuori terra: 2
<input checked="" type="checkbox"/> Residenza <input type="checkbox"/> Scuola/Istruzione <input type="checkbox"/> Ospedale, casa di cura o riposo <input type="checkbox"/> Attività industriale <input type="checkbox"/> Attività commerciale		<input type="checkbox"/> Pertinenza agricola (stalla, depositi) <input type="checkbox"/> Servizi per lo sport e il tempo libero <input type="checkbox"/> Struttura militare <input type="checkbox"/> Ricettivo <input type="checkbox"/> Altro:



Codice ricettore: 272	Comune: Magliano in Toscana	N°piani fuori terra: 1
<input type="checkbox"/> Residenza <input type="checkbox"/> Scuola/Istruzione <input type="checkbox"/> Ospedale, casa di cura o riposo <input type="checkbox"/> Attività industriale <input type="checkbox"/> Attività commerciale		<input type="checkbox"/> Pertinenza agricola (stalla, depositi) <input type="checkbox"/> Servizi per lo sport e il tempo libero <input type="checkbox"/> Struttura militare <input type="checkbox"/> Ricettivo <input checked="" type="checkbox"/> Altro: Autorimessa / magazzino

SCHEDA DI CENSIMENTO DEGLI EDIFICI  
AUTOSTRADA A12 – LOTTO 4



Codice ricettore: 273	Comune: Magliano in Toscana	N°piani fuori terra: 1
<input type="checkbox"/> Residenza <input type="checkbox"/> Scuola/Istruzione <input type="checkbox"/> Ospedale, casa di cura o riposo <input type="checkbox"/> Attività industriale <input type="checkbox"/> Attività commerciale		<input checked="" type="checkbox"/> Pertinenza agricola (stalla, depositi) <input type="checkbox"/> Servizi per lo sport e il tempo libero <input type="checkbox"/> Struttura militare <input type="checkbox"/> Ricettivo <input type="checkbox"/> Altro:



Codice ricettore: 274	Comune: Magliano in Toscana	N°piani fuori terra: 2
<input checked="" type="checkbox"/> Residenza <input type="checkbox"/> Scuola/Istruzione <input type="checkbox"/> Ospedale, casa di cura o riposo <input type="checkbox"/> Attività industriale <input type="checkbox"/> Attività commerciale		<input type="checkbox"/> Pertinenza agricola (stalla, depositi) <input type="checkbox"/> Servizi per lo sport e il tempo libero <input type="checkbox"/> Struttura militare <input type="checkbox"/> Ricettivo <input type="checkbox"/> Altro:



SCHEDA DI CENSIMENTO DEGLI EDIFICI  
AUTOSTRADA A12 – LOTTO 4

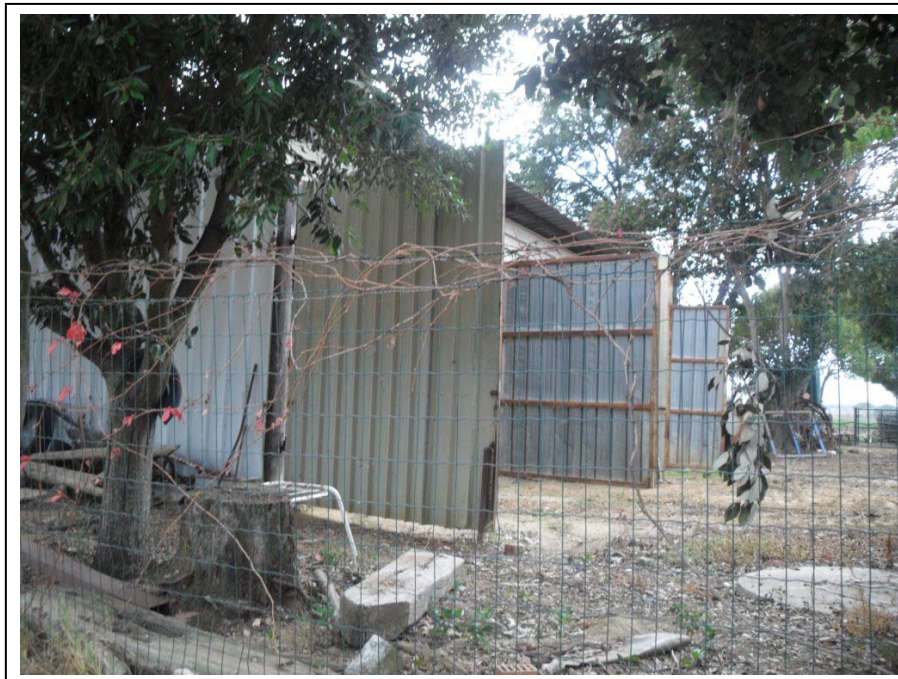

Codice ricettore: 275	Comune: Magliano in Toscana	N°piani fuori terra: 1
<input type="checkbox"/> Residenza <input type="checkbox"/> Scuola/Istruzione <input type="checkbox"/> Ospedale, casa di cura o riposo <input type="checkbox"/> Attività industriale <input type="checkbox"/> Attività commerciale		<input type="checkbox"/> Pertinenza agricola (stalla, depositi) <input type="checkbox"/> Servizi per lo sport e il tempo libero <input type="checkbox"/> Struttura militare <input type="checkbox"/> Ricettivo <input checked="" type="checkbox"/> Altro: Baracca



Codice ricettore: 276	Comune: Magliano in Toscana	N°piani fuori terra: 2
<input checked="" type="checkbox"/> Residenza <input type="checkbox"/> Scuola/Istruzione <input type="checkbox"/> Ospedale, casa di cura o riposo <input type="checkbox"/> Attività industriale <input type="checkbox"/> Attività commerciale		<input type="checkbox"/> Pertinenza agricola (stalla, depositi) <input type="checkbox"/> Servizi per lo sport e il tempo libero <input type="checkbox"/> Struttura militare <input type="checkbox"/> Ricettivo <input type="checkbox"/> Altro:

SCHEDA DI CENSIMENTO DEGLI EDIFICI  
AUTOSTRADA A12 – LOTTO 4



Codice ricettore: 277	Comune: Grosseto	N°piani fuori terra: 1
<input type="checkbox"/> Residenza <input type="checkbox"/> Scuola/Istruzione <input type="checkbox"/> Ospedale, casa di cura o riposo <input type="checkbox"/> Attività industriale <input type="checkbox"/> Attività commerciale		<input type="checkbox"/> Pertinenza agricola (stalla, depositi) <input type="checkbox"/> Servizi per lo sport e il tempo libero <input type="checkbox"/> Struttura militare <input type="checkbox"/> Ricettivo <input checked="" type="checkbox"/> Altro: Baracca



Codice ricettore: 278	Comune: Orbetello	N°piani fuori terra: 2
<input type="checkbox"/> Residenza <input type="checkbox"/> Scuola/Istruzione <input type="checkbox"/> Ospedale, casa di cura o riposo <input type="checkbox"/> Attività industriale <input type="checkbox"/> Attività commerciale		<input type="checkbox"/> Pertinenza agricola (stalla, depositi) <input type="checkbox"/> Servizi per lo sport e il tempo libero <input type="checkbox"/> Struttura militare <input type="checkbox"/> Ricettivo <input checked="" type="checkbox"/> Altro: Rudere



SCHEDA DI CENSIMENTO DEGLI EDIFICI  
AUTOSTRADA A12 – LOTTO 4

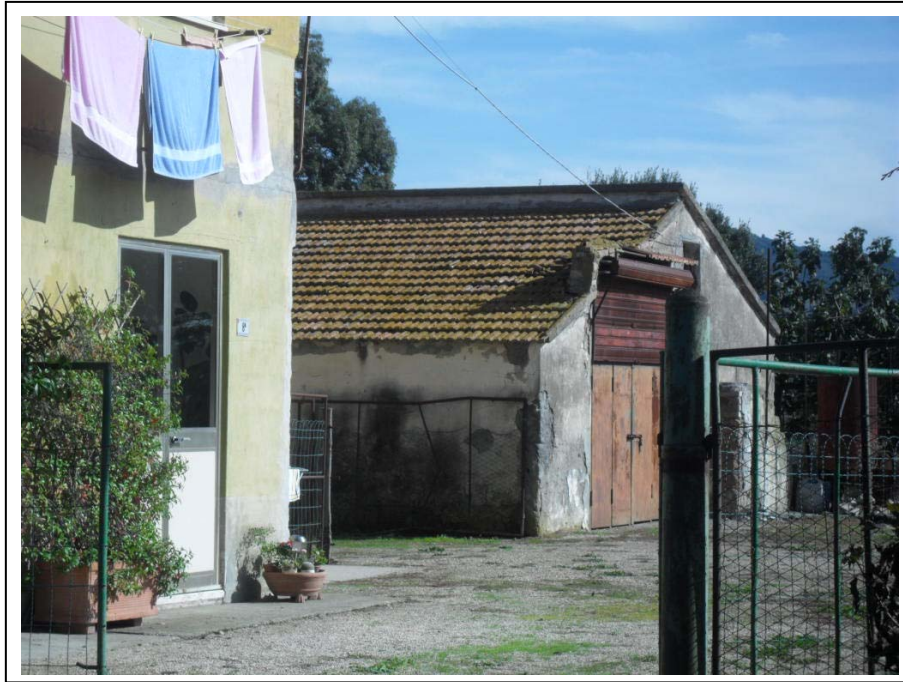

Codice ricettore: 279	Comune: Orbetello	N°piani fuori terra: 2
<input type="checkbox"/> Residenza <input type="checkbox"/> Scuola/Istruzione <input type="checkbox"/> Ospedale, casa di cura o riposo <input type="checkbox"/> Attività industriale <input type="checkbox"/> Attività commerciale		<input checked="" type="checkbox"/> Pertinenza agricola (stalla, depositi) <input type="checkbox"/> Servizi per lo sport e il tempo libero <input type="checkbox"/> Struttura militare <input type="checkbox"/> Ricettivo <input type="checkbox"/> Altro:



Codice ricettore: 280	Comune: Orbetello	N°piani fuori terra: 2
<input checked="" type="checkbox"/> Residenza <input type="checkbox"/> Scuola/Istruzione <input type="checkbox"/> Ospedale, casa di cura o riposo <input type="checkbox"/> Attività industriale <input type="checkbox"/> Attività commerciale		<input type="checkbox"/> Pertinenza agricola (stalla, depositi) <input type="checkbox"/> Servizi per lo sport e il tempo libero <input type="checkbox"/> Struttura militare <input type="checkbox"/> Ricettivo <input type="checkbox"/> Altro:

SCHEDA DI CENSIMENTO DEGLI EDIFICI  
AUTOSTRADA A12 – LOTTO 4



Codice ricettore: 281	Comune: Orbetello	N°piani fuori terra: 2
<input checked="" type="checkbox"/> Residenza <input type="checkbox"/> Scuola/Istruzione <input type="checkbox"/> Ospedale, casa di cura o riposo <input type="checkbox"/> Attività industriale <input type="checkbox"/> Attività commerciale		<input type="checkbox"/> Pertinenza agricola (stalla, depositi) <input type="checkbox"/> Servizi per lo sport e il tempo libero <input type="checkbox"/> Struttura militare <input type="checkbox"/> Ricettivo <input type="checkbox"/> Altro:



Codice ricettore: 282	Comune: Orbetello	N°piani fuori terra: 2
<input checked="" type="checkbox"/> Residenza <input type="checkbox"/> Scuola/Istruzione <input type="checkbox"/> Ospedale, casa di cura o riposo <input type="checkbox"/> Attività industriale <input type="checkbox"/> Attività commerciale		<input type="checkbox"/> Pertinenza agricola (stalla, depositi) <input type="checkbox"/> Servizi per lo sport e il tempo libero <input type="checkbox"/> Struttura militare <input type="checkbox"/> Ricettivo <input type="checkbox"/> Altro:



SCHEDA DI CENSIMENTO DEGLI EDIFICI  
AUTOSTRADA A12 – LOTTO 4

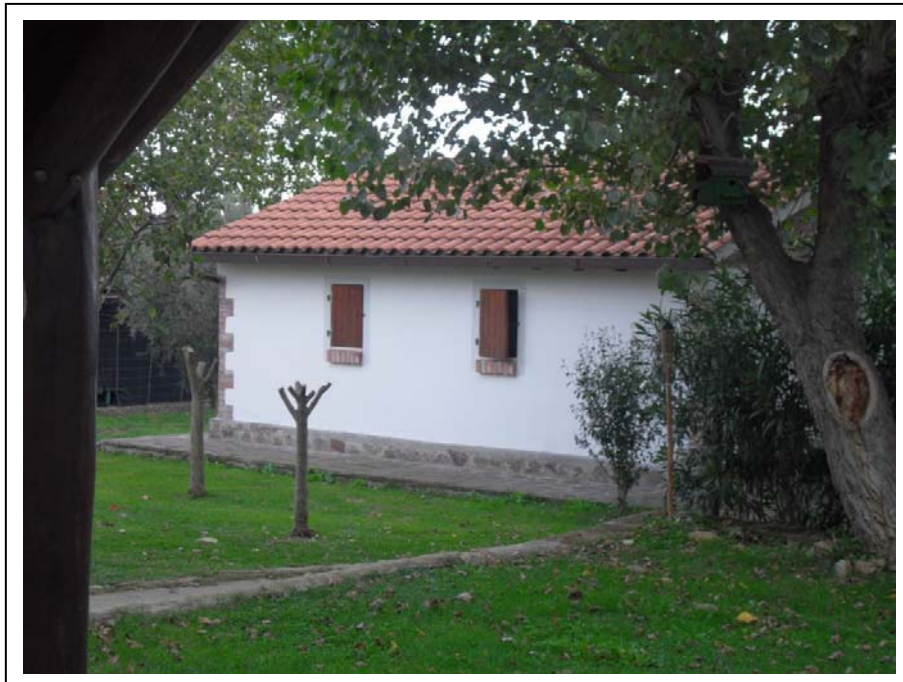

Codice ricettore: 283	Comune: Orbetello	N°piani fuori terra: 1
<input type="checkbox"/> Residenza <input type="checkbox"/> Scuola/Istruzione <input type="checkbox"/> Ospedale, casa di cura o riposo <input type="checkbox"/> Attività industriale <input type="checkbox"/> Attività commerciale		<input type="checkbox"/> Pertinenza agricola (stalla, depositi) <input type="checkbox"/> Servizi per lo sport e il tempo libero <input type="checkbox"/> Struttura militare <input type="checkbox"/> Ricettivo <input checked="" type="checkbox"/> Altro:Magazzino



Codice ricettore: 284	Comune: Orbetello	N°piani fuori terra: 1
<input type="checkbox"/> Residenza <input type="checkbox"/> Scuola/Istruzione <input type="checkbox"/> Ospedale, casa di cura o riposo <input type="checkbox"/> Attività industriale <input type="checkbox"/> Attività commerciale		<input type="checkbox"/> Pertinenza agricola (stalla, depositi) <input type="checkbox"/> Servizi per lo sport e il tempo libero <input type="checkbox"/> Struttura militare <input type="checkbox"/> Ricettivo <input checked="" type="checkbox"/> Altro:Magazzino

SCHEDA DI CENSIMENTO DEGLI EDIFICI  
AUTOSTRADA A12 – LOTTO 4



Codice ricettore: 285	Comune: Orbetello	N°piani fuori terra: 1
<input type="checkbox"/> Residenza <input type="checkbox"/> Scuola/Istruzione <input type="checkbox"/> Ospedale, casa di cura o riposo <input type="checkbox"/> Attività industriale <input type="checkbox"/> Attività commerciale		<input type="checkbox"/> Pertinenza agricola (stalla, depositi) <input type="checkbox"/> Servizi per lo sport e il tempo libero <input type="checkbox"/> Struttura militare <input type="checkbox"/> Ricettivo <input checked="" type="checkbox"/> Altro:Magazzino



Codice ricettore: 286	Comune: Orbetello	N°piani fuori terra: 1
<input type="checkbox"/> Residenza <input type="checkbox"/> Scuola/Istruzione <input type="checkbox"/> Ospedale, casa di cura o riposo <input type="checkbox"/> Attività industriale <input type="checkbox"/> Attività commerciale		<input type="checkbox"/> Pertinenza agricola (stalla, depositi) <input type="checkbox"/> Servizi per lo sport e il tempo libero <input type="checkbox"/> Struttura militare <input type="checkbox"/> Ricettivo <input checked="" type="checkbox"/> Altro:Magazzino



SCHEDA DI CENSIMENTO DEGLI EDIFICI  
AUTOSTRADA A12 – LOTTO 4



Codice ricettore: 287	Comune: Orbetello	N°piani fuori terra: 2
<input checked="" type="checkbox"/> Residenza <input type="checkbox"/> Scuola/Istruzione <input type="checkbox"/> Ospedale, casa di cura o riposo <input type="checkbox"/> Attività industriale <input type="checkbox"/> Attività commerciale		<input type="checkbox"/> Pertinenza agricola (stalla, depositi) <input type="checkbox"/> Servizi per lo sport e il tempo libero <input type="checkbox"/> Struttura militare <input type="checkbox"/> Ricettivo <input type="checkbox"/> Altro:



Codice ricettore: 288	Comune: Orbetello	N°piani fuori terra: 2
<input checked="" type="checkbox"/> Residenza <input type="checkbox"/> Scuola/Istruzione <input type="checkbox"/> Ospedale, casa di cura o riposo <input type="checkbox"/> Attività industriale <input type="checkbox"/> Attività commerciale		<input type="checkbox"/> Pertinenza agricola (stalla, depositi) <input type="checkbox"/> Servizi per lo sport e il tempo libero <input type="checkbox"/> Struttura militare <input type="checkbox"/> Ricettivo <input type="checkbox"/> Altro:

SCHEDA DI CENSIMENTO DEGLI EDIFICI  
AUTOSTRADA A12 – LOTTO 4



Codice ricettore: 289	Comune: Orbetello	N°piani fuori terra: 1
<input type="checkbox"/> Residenza <input type="checkbox"/> Scuola/Istruzione <input type="checkbox"/> Ospedale, casa di cura o riposo <input type="checkbox"/> Attività industriale <input type="checkbox"/> Attività commerciale		<input type="checkbox"/> Pertinenza agricola (stalla, depositi) <input type="checkbox"/> Servizi per lo sport e il tempo libero <input type="checkbox"/> Struttura militare <input type="checkbox"/> Ricettivo <input checked="" type="checkbox"/> Altro: Magazzino



Codice ricettore: 290	Comune: Orbetello	N°piani fuori terra: 2
<input checked="" type="checkbox"/> Residenza <input type="checkbox"/> Scuola/Istruzione <input type="checkbox"/> Ospedale, casa di cura o riposo <input type="checkbox"/> Attività industriale <input type="checkbox"/> Attività commerciale		<input type="checkbox"/> Pertinenza agricola (stalla, depositi) <input type="checkbox"/> Servizi per lo sport e il tempo libero <input type="checkbox"/> Struttura militare <input type="checkbox"/> Ricettivo <input type="checkbox"/> Altro:



SCHEDA DI CENSIMENTO DEGLI EDIFICI  
AUTOSTRADA A12 – LOTTO 4

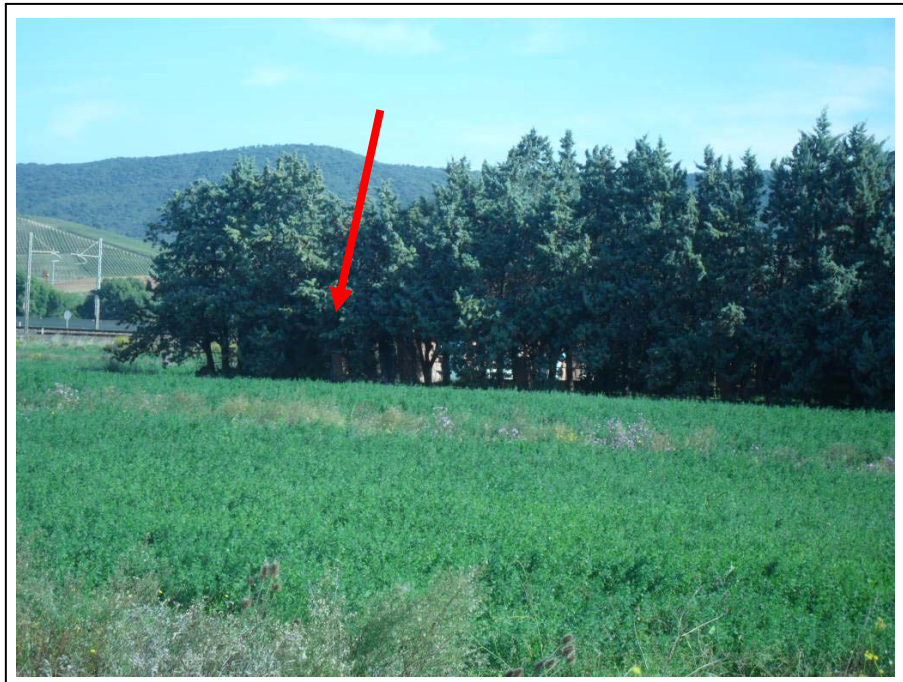

Codice ricettore: 291	Comune: Orbetello	N°piani fuori terra: 1
<input type="checkbox"/> Residenza <input type="checkbox"/> Scuola/Istruzione <input type="checkbox"/> Ospedale, casa di cura o riposo <input type="checkbox"/> Attività industriale <input type="checkbox"/> Attività commerciale		<input checked="" type="checkbox"/> Pertinenza agricola (stalla, depositi) <input type="checkbox"/> Servizi per lo sport e il tempo libero <input type="checkbox"/> Struttura militare <input type="checkbox"/> Ricettivo <input type="checkbox"/> Altro:



Codice ricettore: 292	Comune: Orbetello	N°piani fuori terra: 1
<input type="checkbox"/> Residenza <input type="checkbox"/> Scuola/Istruzione <input type="checkbox"/> Ospedale, casa di cura o riposo <input type="checkbox"/> Attività industriale <input type="checkbox"/> Attività commerciale		<input type="checkbox"/> Pertinenza agricola (stalla, depositi) <input type="checkbox"/> Servizi per lo sport e il tempo libero <input type="checkbox"/> Struttura militare <input type="checkbox"/> Ricettivo <input checked="" type="checkbox"/> Altro: Baracca

SCHEDA DI CENSIMENTO DEGLI EDIFICI  
AUTOSTRADA A12 – LOTTO 4



Codice ricettore: 293	Comune: Orbetello	N°piani fuori terra: 1
<input type="checkbox"/> Residenza <input type="checkbox"/> Scuola/Istruzione <input type="checkbox"/> Ospedale, casa di cura o riposo <input type="checkbox"/> Attività industriale <input type="checkbox"/> Attività commerciale		<input type="checkbox"/> Pertinenza agricola (stalla, depositi) <input type="checkbox"/> Servizi per lo sport e il tempo libero <input type="checkbox"/> Struttura militare <input type="checkbox"/> Ricettivo <input checked="" type="checkbox"/> Altro: Tettoia



Codice ricettore: 294	Comune: Orbetello	N°piani fuori terra: 1
<input type="checkbox"/> Residenza <input type="checkbox"/> Scuola/Istruzione <input type="checkbox"/> Ospedale, casa di cura o riposo <input type="checkbox"/> Attività industriale <input type="checkbox"/> Attività commerciale		<input checked="" type="checkbox"/> Pertinenza agricola (stalla, depositi) <input type="checkbox"/> Servizi per lo sport e il tempo libero <input type="checkbox"/> Struttura militare <input type="checkbox"/> Ricettivo <input type="checkbox"/> Altro:



SCHEDA DI CENSIMENTO DEGLI EDIFICI  
AUTOSTRADA A12 – LOTTO 4



Codice ricettore: 295	Comune: Orbetello	N°piani fuori terra: 2
<input checked="" type="checkbox"/> Residenza <input type="checkbox"/> Scuola/Istruzione <input type="checkbox"/> Ospedale, casa di cura o riposo <input type="checkbox"/> Attività industriale <input type="checkbox"/> Attività commerciale		<input type="checkbox"/> Pertinenza agricola (stalla, depositi) <input type="checkbox"/> Servizi per lo sport e il tempo libero <input type="checkbox"/> Struttura militare <input type="checkbox"/> Ricettivo <input type="checkbox"/> Altro:



Codice ricettore: 296	Comune: Orbetello	N°piani fuori terra: 1
<input type="checkbox"/> Residenza <input type="checkbox"/> Scuola/Istruzione <input type="checkbox"/> Ospedale, casa di cura o riposo <input type="checkbox"/> Attività industriale <input type="checkbox"/> Attività commerciale		<input checked="" type="checkbox"/> Pertinenza agricola (stalla, depositi) <input type="checkbox"/> Servizi per lo sport e il tempo libero <input type="checkbox"/> Struttura militare <input type="checkbox"/> Ricettivo <input type="checkbox"/> Altro:

SCHEDA DI CENSIMENTO DEGLI EDIFICI  
AUTOSTRADA A12 – LOTTO 4



Codice ricettore: 297	Comune: Orbetello	N°piani fuori terra: 2
<input checked="" type="checkbox"/> Residenza <input type="checkbox"/> Scuola/Istruzione <input type="checkbox"/> Ospedale, casa di cura o riposo <input type="checkbox"/> Attività industriale <input type="checkbox"/> Attività commerciale		<input type="checkbox"/> Pertinenza agricola (stalla, depositi) <input type="checkbox"/> Servizi per lo sport e il tempo libero <input type="checkbox"/> Struttura militare <input type="checkbox"/> Ricettivo <input type="checkbox"/> Altro:



Codice ricettore: 298	Comune: Orbetello	N°piani fuori terra: 2
<input checked="" type="checkbox"/> Residenza <input type="checkbox"/> Scuola/Istruzione <input type="checkbox"/> Ospedale, casa di cura o riposo <input type="checkbox"/> Attività industriale <input type="checkbox"/> Attività commerciale		<input type="checkbox"/> Pertinenza agricola (stalla, depositi) <input type="checkbox"/> Servizi per lo sport e il tempo libero <input type="checkbox"/> Struttura militare <input type="checkbox"/> Ricettivo <input type="checkbox"/> Altro:



SCHEDA DI CENSIMENTO DEGLI EDIFICI  
AUTOSTRADA A12 – LOTTO 4



Codice ricettore: 299	Comune: Orbetello	N°piani fuori terra: 1
<input type="checkbox"/> Residenza <input type="checkbox"/> Scuola/Istruzione <input type="checkbox"/> Ospedale, casa di cura o riposo <input type="checkbox"/> Attività industriale <input type="checkbox"/> Attività commerciale		<input type="checkbox"/> Pertinenza agricola (stalla, depositi) <input type="checkbox"/> Servizi per lo sport e il tempo libero <input type="checkbox"/> Struttura militare <input type="checkbox"/> Ricettivo <input checked="" type="checkbox"/> Altro: Magazzino



Codice ricettore: 300	Comune: Orbetello	N°piani fuori terra: 1
<input type="checkbox"/> Residenza <input type="checkbox"/> Scuola/Istruzione <input type="checkbox"/> Ospedale, casa di cura o riposo <input type="checkbox"/> Attività industriale <input checked="" type="checkbox"/> Attività commerciale (Azienda agricola)		<input type="checkbox"/> Pertinenza agricola (stalla, depositi) <input type="checkbox"/> Servizi per lo sport e il tempo libero <input type="checkbox"/> Struttura militare <input type="checkbox"/> Ricettivo <input type="checkbox"/> Altro:

SCHEDA DI CENSIMENTO DEGLI EDIFICI  
AUTOSTRADA A12 – LOTTO 4



Codice ricettore: 301	Comune: Orbetello	N°piani fuori terra: 1
<input type="checkbox"/> Residenza <input type="checkbox"/> Scuola/Istruzione <input type="checkbox"/> Ospedale, casa di cura o riposo <input type="checkbox"/> Attività industriale <input type="checkbox"/> Attività commerciale		<input type="checkbox"/> Pertinenza agricola (stalla, depositi) <input type="checkbox"/> Servizi per lo sport e il tempo libero <input type="checkbox"/> Struttura militare <input type="checkbox"/> Ricettivo <input checked="" type="checkbox"/> Altro: Baracca



Codice ricettore: 302	Comune: Orbetello	N°piani fuori terra: 2
<input checked="" type="checkbox"/> Residenza <input type="checkbox"/> Scuola/Istruzione <input type="checkbox"/> Ospedale, casa di cura o riposo <input type="checkbox"/> Attività industriale <input type="checkbox"/> Attività commerciale		<input type="checkbox"/> Pertinenza agricola (stalla, depositi) <input type="checkbox"/> Servizi per lo sport e il tempo libero <input type="checkbox"/> Struttura militare <input type="checkbox"/> Ricettivo <input type="checkbox"/> Altro:



SCHEDA DI CENSIMENTO DEGLI EDIFICI  
AUTOSTRADA A12 – LOTTO 4



Codice ricettore: 303	Comune: Magliano in Toscana	N°piani fuori terra: 1
<input type="checkbox"/> Residenza <input type="checkbox"/> Scuola/Istruzione <input type="checkbox"/> Ospedale, casa di cura o riposo <input type="checkbox"/> Attività industriale <input type="checkbox"/> Attività commerciale		<input checked="" type="checkbox"/> Pertinenza agricola (stalla, depositi) <input type="checkbox"/> Servizi per lo sport e il tempo libero <input type="checkbox"/> Struttura militare <input type="checkbox"/> Ricettivo <input type="checkbox"/> Altro:



Codice ricettore: 304	Comune: Grosseto	N°piani fuori terra: 2
<input checked="" type="checkbox"/> Residenza <input type="checkbox"/> Scuola/Istruzione <input type="checkbox"/> Ospedale, casa di cura o riposo <input type="checkbox"/> Attività industriale <input type="checkbox"/> Attività commerciale		<input type="checkbox"/> Pertinenza agricola (stalla, depositi) <input type="checkbox"/> Servizi per lo sport e il tempo libero <input type="checkbox"/> Struttura militare <input type="checkbox"/> Ricettivo <input type="checkbox"/> Altro:

SCHEDA DI CENSIMENTO DEGLI EDIFICI  
AUTOSTRADA A12 – LOTTO 4



Codice ricettore: 305	Comune: Magliano in Toscana	N°piani fuori terra: 1
<input checked="" type="checkbox"/> Residenza <input type="checkbox"/> Scuola/Istruzione <input type="checkbox"/> Ospedale, casa di cura o riposo <input type="checkbox"/> Attività industriale <input type="checkbox"/> Attività commerciale		<input type="checkbox"/> Pertinenza agricola (stalla, depositi) <input type="checkbox"/> Servizi per lo sport e il tempo libero <input type="checkbox"/> Struttura militare <input type="checkbox"/> Ricettivo <input type="checkbox"/> Altro:



Codice ricettore: 306	Comune: Magliano in Toscana	N°piani fuori terra: 2
<input type="checkbox"/> Residenza <input type="checkbox"/> Scuola/Istruzione <input type="checkbox"/> Ospedale, casa di cura o riposo <input type="checkbox"/> Attività industriale <input checked="" type="checkbox"/> Attività commerciale		<input type="checkbox"/> Pertinenza agricola (stalla, depositi) <input type="checkbox"/> Servizi per lo sport e il tempo libero <input type="checkbox"/> Struttura militare <input type="checkbox"/> Ricettivo <input type="checkbox"/> Altro:



SCHEDA DI CENSIMENTO DEGLI EDIFICI  
AUTOSTRADA A12 – LOTTO 4



Codice ricettore: 307	Comune: Magliano in Toscana	N°piani fuori terra: 1
<input type="checkbox"/> Residenza <input type="checkbox"/> Scuola/Istruzione <input type="checkbox"/> Ospedale, casa di cura o riposo <input type="checkbox"/> Attività industriale <input checked="" type="checkbox"/> Attività commerciale		<input type="checkbox"/> Pertinenza agricola (stalla, depositi) <input type="checkbox"/> Servizi per lo sport e il tempo libero <input type="checkbox"/> Struttura militare <input type="checkbox"/> Ricettivo <input type="checkbox"/> Altro:



Codice ricettore: 308	Comune: Magliano in Toscana	N°piani fuori terra: 1
<input type="checkbox"/> Residenza <input type="checkbox"/> Scuola/Istruzione <input type="checkbox"/> Ospedale, casa di cura o riposo <input type="checkbox"/> Attività industriale <input checked="" type="checkbox"/> Attività commerciale (Ristorante)		<input type="checkbox"/> Pertinenza agricola (stalla, depositi) <input type="checkbox"/> Servizi per lo sport e il tempo libero <input type="checkbox"/> Struttura militare <input type="checkbox"/> Ricettivo <input type="checkbox"/> Altro: